

ภาคผนวกที่ 3



สำเนาเอกสารที่เกี่ยวข้องกับ
ผลการติดตามตรวจสอบคุณภาพสิ่งแวดล้อม

เอกสารแนบที่ 3.1

ผลการตรวจวัดคุณภาพอากาศจากแหล่งกำเนิด



SCG

Industrial Service and Lab SCI ECO Services Company Limited

33/2 Moo 3, Banpa, Kaeng Khoi, Saraburi 18110, Thailand
Environment Telephone: +66 (0) 3627 3099 Fax: +66 (0) 3627 3100
www.scieco.co.th E-Mail: environmentalmkt@scg.com



รายงานผลการตรวจวัดคุณภาพอากาศจากปล่อง

จุดตรวจวัด : CAL Furnace

Report No. TREL23/01151-1

โรงงาน/บริษัท

บริษัท เอ็นเอส-สยามยูไนเต็ดสตีล จำกัด

ที่อยู่

9 ซ.จ 5 ถ.ปกรณสงเคราะห์ราษฎร์ ด.ห้วยโป่ง อ.เมือง จ.ระยอง 21150

วันที่รับตัวอย่าง

15/01/67

วันที่วิเคราะห์

15 – 18/01/67

รายละเอียดของปล่อง

- Diameter	1.45	m	- Flow Rate (Std)	6.30	m ³ /s
- Shape	Circular		- Flow Rate (Std)	544,609.35	m ³ /day
- Pressure (Ps)	757.18	mmHg	- Oxygen (O ₂)	9.87	%
- Temperature (Ts)	155.00	°C	- CO	5.00	ppm
- Gas Velocity (Vs)	6.22	m/s	- Excess Air (EA)	80.51	%
- Moisture (Bws)	11.53	%	- พิกัด UTM แกน (X) : 0729358	แกน (Y) : 1405183	

ผลการวิเคราะห์/ทดสอบ

ลำดับที่	รายการตรวจวัด (เลขที่ตัวอย่าง)	วัน/เดือน/ปี (เวลา) ที่เก็บตัวอย่าง	ผลการตรวจวัด		ค่ามาตรฐาน ^I	หน่วย	วิธีวิเคราะห์/ ทดสอบ
			ผล	at 7% O ₂ ^{III}			
1.	ฝุ่นละออง (AEL23/074545)	11/01/67 (10:15 น. – 11:03 น.)	8	9	≤ 240	mg/m ³	U.S.EPA Method 5

หมายเหตุ :

- ค่ามาตรฐานที่ใช้มาจากประกาศกระทรวงอุตสาหกรรม เรื่อง กำหนดค่าปริมาณของสารเจือปนในอากาศที่ระบายออกจากโรงงาน (พ.ศ. 2549) (ระบบการเผาไหม้เชื้อเพลิง – ระบบปิด)
- Standard Method for Determination of Particulate Matter Emissions from Stationary Sources, US EPA Method 5, 7th December 2020
- ผลการวิเคราะห์/ทดสอบ : สภาวะ Std คือ สภาวะอ้างอิง อุณหภูมิ 25 °C, ความดัน 1 บรรยากาศ หรือ 760 มิลลิเมตรปรอท ที่สภาวะแห้ง (dry basis) และ Excess Oxygen 7%

ชื่อผู้เก็บตัวอย่าง นายรัชชัย ทองตัน เลขทะเบียน ว-๑๖๙-จ-๐๐๓๓

ชื่อห้องปฏิบัติการ บริษัท เอส ซี ไอ อีโค เซอร์วิสเชส จำกัด เลขทะเบียน ว-๑๖๙

ภาพถ่ายจุดตรวจวัด

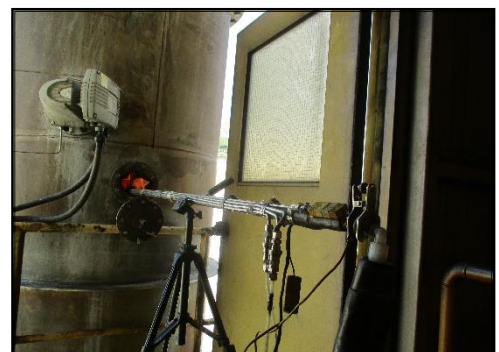

(รับรองผลเฉพาะตัวอย่างที่ได้วิเคราะห์/ทดสอบเท่านั้น)

เจ้าหน้าที่ประจำห้องวิเคราะห์
(ผู้ทบทวนรายงานผล)

ห้ามคัดลอกข้อมูลรายงานผลการวิเคราะห์/ทดสอบและข้อมูลของทางบริษัทฯ เพื่อใช้ในการโฆษณาหรือใช้เพื่อวัตถุประสงค์อื่นใดโดยไม่ได้รับอนุญาต

**SCG****Industrial Service and Lab
SCI ECO Services Company Limited**33/2 Moo 3, Banpa, Kaeng Khoi, Saraburi 18110, Thailand
Environment Telephone: +66 (0) 3627 3099 Fax: +66 (0) 3627 3100
www.scieco.co.th E-Mail: environmentalmkt@scg.com**รายงานผลการตรวจวัดคุณภาพอากาศจากปล่อง****จุดตรวจวัด : CAL Furnace****Report No. TREL23/01151-1****โรงงาน/บริษัท**

บริษัท เอ็นเอส-สยามยูไนเต็ดสตีล จำกัด

ที่อยู่

9 ซ.จี้ 5 ถ.ปกรณสงเคราะห์ราษฎร์ ต.ห้วยโป่ง อ.เมือง จ.ระยอง 21150

วันที่รับตัวอย่าง

15/01/67

วันที่วิเคราะห์

17/01/67

รายละเอียดของปล่อง

- Diameter	1.45	m	- Flow Rate (Std)	6.30	m ³ /s
- Shape	Circular		- Flow Rate (Std)	544,609.35	m ³ /day
- Pressure (Ps)	757.18	mmHg	- Oxygen (O ₂)	9.87	%
- Temperature (Ts)	155.00	°C	- CO	5.00	ppm
- Gas Velocity (Vs)	6.22	m/s	- Excess Air (EA)	80.51	%
- Moisture (Bws)	11.53	%	- พิกัด UTM แกน (X) : 0729358	แกน (Y) : 1405183	

ผลการวิเคราะห์/ทดสอบ

ลำดับที่	รายการตรวจวัด (เลขที่ตัวอย่าง)	วัน/เดือน/ปี (เวลา) ที่เก็บตัวอย่าง	ผลการตรวจวัด		ค่ามาตรฐาน ^I	หน่วย	วิธีวิเคราะห์/ ทดสอบ
			ผล	at7%O ₂ ^{IV}			
2.	ก๊าซซัลเฟอร์ไดออกไซด์ (AEL23/074552)	11/01/67 (10:15 น. – 11:03 น.)	< 1.3	< 1.3	≤ 60	ppm	U.S.EPA Method 6

หมายเหตุ :

- ค่ามาตรฐานที่นำมาจากประกาศกระทรวงอุตสาหกรรม เรื่อง กำหนดค่าปริมาณของสารเจือปนในอากาศที่ระบายออกจากโรงงาน (พ.ศ. 2549) (ระบบการเผาไหม้เชื้อเพลิง – ระบบปิด)
- Standard Method for Determination of Sulfur Dioxide Emission from Stationary Sources, US EPA Method 6, 3rd August 2017
- Standard Method for Determination of Sulfuric Acid and Sulfur Dioxide Emission from Stationary Sources, US EPA Method 8, 14th January 2019
- ผลการวิเคราะห์/ทดสอบ : สภาวะ Std คือ สภาวะอ้างอิง อุณหภูมิ 25 °C, ความดัน 1 บรรยากาศ หรือ 760 มิลลิเมตรปรอท ที่สภาวะแห้ง (dry basis) และ Excess Oxygen 7%

ภาพถ่ายจุดตรวจวัด

ชื่อผู้เก็บตัวอย่าง นายธวัชชัย ทองตัน เลขทะเบียน ว-๑๖๙-จ-๐๐๓๓
 ชื่อห้องปฏิบัติการ บริษัท เอส ซี ไอ อีโค เซอร์วิสเชส จำกัด เลขทะเบียน ว-๑๖๙

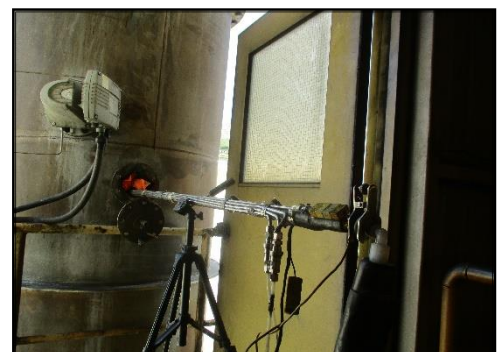
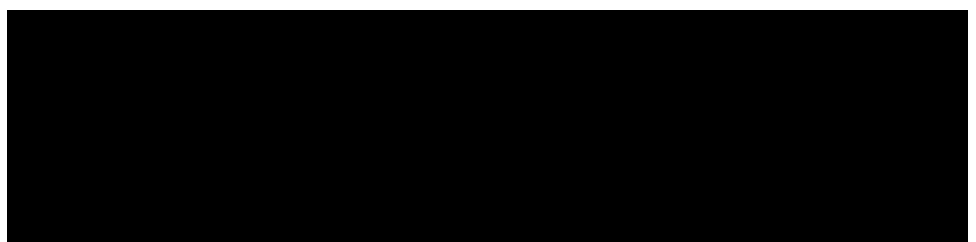
**(รับรองผลเฉพาะตัวอย่างที่ได้วิเคราะห์/ทดสอบเท่านั้น)**
**เจ้าหน้าที่ประจำห้องวิเคราะห์
(ผู้ทบทวนรายงานผล)**

ห้ามคัดลอกหรือเผยแพร่รายงานผลการวิเคราะห์/ทดสอบบนแต่เพียงบางส่วน โดยไม่ได้รับอนุญาตจากห้องปฏิบัติการฯ เป็นลายลักษณ์อักษร

รายงานผลการตรวจวัดคุณภาพอากาศจากปล่อง

จุดตรวจวัด : CAL Furnace

Report No. TREL23/01151-1

โรงงาน/บริษัท บริษัท เอ็นเอส-สยามยูไนเต็ดสตีล จำกัด
ที่อยู่ 9 ซ.จ 5 ถ.ปภกรณสงเคราะห์ราษฎร์ ต.ห้วยโป่ง อ.เมือง จ.ระยอง 21150
วันที่รับตัวอย่าง 15/01/67 **วันที่วิเคราะห์** 17/01/67

รายละเอียดของปล่อง

- Diameter	1.45	m	- Flow Rate (Std)	6.30	m ³ /s
- Shape	Circular		- Flow Rate (Std)	544,609.35	m ³ /day
- Pressure (Ps)	757.18	mmHg	- Oxygen (O ₂)	9.87	%
- Temperature (Ts)	155.00	°C	- CO	5.00	ppm
- Gas Velocity (Vs)	6.22	m/s	- Excess Air (EA)	80.51	%
- Moisture (B _{ws})	11.53	%	- พิกัด UTM แกน (X) : 0729358	แกน (Y) : 1405183	

ผลการวิเคราะห์/ทดสอบ

ลำดับที่	รายการตรวจวัด (เลขที่ตัวอย่าง)	วัน/เดือน/ปี (เวลา) ที่เก็บตัวอย่าง	ผลการตรวจวัด		ค่ามาตรฐาน ^I	หน่วย	วิธีวิเคราะห์/ ทดสอบ
			ผล	at 7% O ₂ ^{III}			
3.	ออกไซด์ของไนโตรเจน (AEL23/074560)	11/01/67 (10:18 น.)	51	62	≤ 200	ppm	U.S.EPA Method 7

หมายเหตุ :

- I. ค่ามาตรฐานที่ใช้มาจากประกาศกระทรวงอุตสาหกรรม เรื่อง กำหนดค่าปริมาณของสารเจือปนในอากาศที่ระบายออกจากโรงงาน (พ.ศ. 2549) (ระบบการเผาไหม้เชื้อเพลิง – ระบบปิด)
- II. Standard Method for Determination of Nitrogen Oxide Emissions from Stationary Sources, US EPA Method 7, 14th January 2019
- III. ผลการวิเคราะห์/ทดสอบ : สภาวะ Std คือ สภาวะอ้างอิง อุณหภูมิ 25 °C, ความดัน 1 บรรยากาศ หรือ 760 มิลลิเมตรปรอท ที่สภาวะแห้ง (dry basis) และ Excess Oxygen 7%

ชื่อผู้เก็บตัวอย่าง นายรัชชัย ทองตัน เลขทะเบียน ว-๑๖๙-จ-๐๐๓๗
ชื่อห้องปฏิบัติการ บริษัท เอส ซี ไอ อีโค เซอร์วิสเชส จำกัด เลขทะเบียน ว-๑๖๙

ภาพถ่ายจุดตรวจวัด



(รับรองผลเฉพาะตัวอย่างที่ได้วิเคราะห์/ทดสอบเท่านั้น)

เจ้าหน้าที่ประจำห้องวิเคราะห์
(ผู้ทบทวนรายงานผล)

ห้ามคัดลอกข้อมูลรายงานผลการวิเคราะห์

รายงานผลการตรวจวัดคุณภาพอากาศจากปล่อง

จุดตรวจวัด : CAL Furnace

Report No. TREL23/01151-1

โรงงาน/บริษัท

บริษัท เอ็นเอส-สยามยูไนเต็ดสตีล จำกัด

ที่อยู่

9 ซ.จ 5 ถ.ปภรณ์สงเคราะห์ราษฎร์ ต.ห้วยโป่ง อ.เมือง จ.ระยอง 21150

วันที่รับตัวอย่าง

15/01/67

วันที่วิเคราะห์

16 – 19/01/67

รายละเอียดของปล่อง

- Diameter	1.45	m	- Flow Rate (Std)	6.30	m ³ /s
- Shape	Circular		- Flow Rate (Std)	544,609.35	m ³ /day
- Pressure (Ps)	757.18	mmHg	- Oxygen (O ₂)	9.86	%
- Temperature (Ts)	155.00	°C	- CO	5.00	ppm
- Gas Velocity (Vs)	6.22	m/s	- Excess Air (EA)	80.29	%
- Moisture (B _{ws})	11.53	%	- พิกัด UTM แกน (X) : 0729358	แกน (Y) : 1405183	

ผลการวิเคราะห์/ทดสอบ

ลำดับที่	รายการตรวจวัด (เลขที่ตัวอย่าง)	วัน/เดือน/ปี (เวลา) ที่เก็บตัวอย่าง	ผลการตรวจวัด		ค่ามาตรฐาน I	หน่วย	วิธีวิเคราะห์/ ทดสอบ
			ผล	at7%O ₂ II			
4.	ก๊าซคาร์บอนมอนอกไซด์ * (AEL23/074522)	11/01/67 (10:20 น. – 10:45 น.)	2	2	≤ 690	ppm	U.S.EPA Method 10

หมายเหตุ :

- ค่ามาตรฐานที่ใช้มาจากประกาศกระทรวงอุตสาหกรรม เรื่อง กำหนดค่าปริมาณของสารเจือปนในอากาศที่ระบายออกจากโรงงาน (พ.ศ. 2549) (ระบบการเผาไหม้เชื้อเพลิง – ระบบปิด)
- ผลการวิเคราะห์/ทดสอบ : สภาวะ Std คือ สภาวะอ้างอิง อุณหภูมิ 25 °C, ความดัน 1 บรรยากาศ หรือ 760 มิลลิเมตรปรอท ที่สภาวะแห้ง (dry basis) และ Excess Oxygen 7%
- * วิเคราะห์โดยผู้รับเหมาช่วงของห้องปฏิบัติการ : บริษัท เอแอลเอส แลบลอราทอรี กรุ๊ป (ประเทศไทย) จำกัด (ว-๒๐๔)

ชื่อผู้เก็บตัวอย่าง นายรัชชัย ทองตัน เลขทะเบียน ว-๑๖๙-จ-๐๐๓๗

ชื่อห้องปฏิบัติการ บริษัท เอส ซี ไอ อีโค เซอร์วิสเชส จำกัด เลขทะเบียน ว-๑๖๙

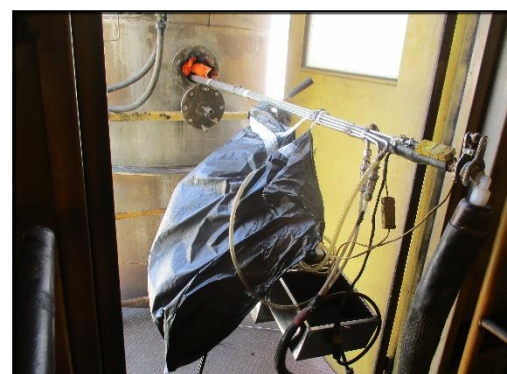
ภาพถ่ายจุดตรวจวัด

(รับรองผลเฉพาะตัวอย่างที่ได้วิเคราะห์/ทดสอบเท่านั้น)

เจ้าหน้าที่ประจำห้องวิเคราะห์
ห้ามคัดลอก/เผยแพร่รายงานผลการวิเคราะห์

รายงานผลการตรวจวัดคุณภาพอากาศจากปล่อง

จุดตรวจวัด : CAPL Furnace

Report No. TREL23/01151-1

โรงงาน/บริษัท บริษัท เอ็นเอส-สยามยูไนเต็ดสตีล จำกัด
ที่อยู่ 9 ซ.จ 5 ถ.ปกรณสงเคราะห์ราษฎร์ ต.ห้วยโป่ง อ.เมือง จ.ระยอง 21150
วันที่รับตัวอย่าง 17/01/67 **วันที่วิเคราะห์** 17 – 20/01/67

รายละเอียดของปล่อง

- Diameter	2.30	m	- Flow Rate (Std)	19.37	m ³ /s
- Shape	Circular		- Flow Rate (Std)	1,673,551.36	m ³ /day
- Pressure (Ps)	754.56	mmHg	- Oxygen (O ₂)	16.59	%
- Temperature (Ts)	166.50	°C	- CO	2.00	ppm
- Gas Velocity (Vs)	7.53	m/s	- Excess Air (EA)	376.59	%
- Moisture (B _{ws})	8.03	%	- พิกัด UTM แกน (X) : 0729330	แกน (Y) : 1405207	

ผลการวิเคราะห์/ทดสอบ

ลำดับที่	รายการตรวจวัด (เลขที่ตัวอย่าง)	วัน/เดือน/ปี (เวลา) ที่เก็บตัวอย่าง	ผลการตรวจวัด		ค่ามาตรฐาน ^I	หน่วย	วิธีวิเคราะห์/ ทดสอบ
			ผล	at 7% O ₂ ^{III}			
1.	ฝุ่นละออง (AEL23/074547)	15/01/67 (10:35 น. – 11:23 น.)	6	18	≤ 240	mg/m ³	U.S.EPA Method 5

หมายเหตุ :

- ค่ามาตรฐานที่นำมาจากประกาศกระทรวงอุตสาหกรรม เรื่อง กำหนดค่าปริมาณของสารเจือปนในอากาศที่ระบายออกจากโรงงาน (พ.ศ. 2549) (ระบบการเผาไหม้เชื้อเพลิง – ระบบปิด)
- Standard Method for Determination of Particulate Matter Emissions from Stationary Sources, US EPA Method 5, 7th December 2020
- ผลการวิเคราะห์/ทดสอบ : สภาวะ Std คือ สภาวะอ้างอิง อุณหภูมิ 25 °C, ความดัน 1 บรรยากาศ หรือ 760 มิลลิเมตรปรอท ที่สภาวะแห้ง (dry basis) และ Excess Oxygen 7%

ชื่อผู้เก็บตัวอย่าง นายสุรศักดิ์ การบรรจุ เลขทะเบียน ว-๑๖๙-จ-๐๐๓๕
ชื่อห้องปฏิบัติการ บริษัท เอส ซี ไอ อีโค เซอร์วิสเชส จำกัด เลขทะเบียน ว-๑๖๙

ภาพถ่ายจุดตรวจวัด



(รับรองผลเฉพาะตัวอย่างที่ได้วิเคราะห์/ทดสอบเท่านั้น)

เจ้าหน้าที่ประจำห้องวิเคราะห์
(ผู้ทบทวนรายงานผล)



SCG

Industrial Service and Lab SCI ECO Services Company Limited

33/2 Moo 3, Banpa, Kaeng Khoi, Saraburi 18110, Thailand
Environment Telephone: +66 (0) 3627 3099 Fax: +66 (0) 3627 3100
www.scieco.co.th E-Mail: environmentalmkt@scg.com



รายงานผลการตรวจวัดคุณภาพอากาศจากปล่อง

จุดตรวจวัด : CAPL Furnace

Report No. TREL23/01151-1

โรงงาน/บริษัท

บริษัท เอ็นเอส-สยามยูไนเต็ดสตีล จำกัด

ที่อยู่

9 ซ.จ 5 ถ.ปกรณสงเคราะห์ราษฎร์ ต.ห้วยโป่ง อ.เมือง จ.ระยอง 21150

วันที่รับตัวอย่าง

17/01/67

วันที่วิเคราะห์

18/01/67

รายละเอียดของปล่อง

- Diameter	2.30	m	- Flow Rate (Std)	19.37	m ³ /s
- Shape	Circular		- Flow Rate (Std)	1,673,551.36	m ³ /day
- Pressure (Ps)	754.56	mmHg	- Oxygen (O ₂)	16.59	%
- Temperature (Ts)	166.50	°C	- CO	2.00	ppm
- Gas Velocity (Vs)	7.53	m/s	- Excess Air (EA)	376.59	%
- Moisture (Bws)	8.03	%	- พิกัด UTM แกน (X) : 0729330	แกน (Y) : 1405207	

ผลการวิเคราะห์/ทดสอบ

ลำดับที่	รายการตรวจวัด (เลขที่ตัวอย่าง)	วัน/เดือน/ปี (เวลา) ที่เก็บตัวอย่าง	ผลการตรวจวัด		ค่ามาตรฐาน ^I	หน่วย	วิธีวิเคราะห์/ ทดสอบ
			ผล	at7%O ₂ ^{IV}			
2.	ก๊าซซัลเฟอร์ไดออกไซด์ (AEL23/074554)	15/01/67 (10:35 น. - 11:23 น.)	< 1.3	< 1.3	≤ 60	ppm	U.S.EPA Method 6

หมายเหตุ :

- ค่ามาตรฐานที่นำมาจากประกาศกระทรวงอุตสาหกรรม เรื่อง กำหนดค่าปริมาณของสารเจือปนในอากาศที่ระบายออกจากโรงงาน (พ.ศ. 2549) (ระบบการเผาไหม้เชื้อเพลิง – ระบบปิด)
- Standard Method for Determination of Sulfur Dioxide Emission from Stationary Sources, US EPA Method 6, 3rd August 2017
- Standard Method for Determination of Sulfuric Acid and Sulfur Dioxide Emission from Stationary Sources, US EPA Method 8, 14th January 2019
- ผลการวิเคราะห์/ทดสอบ : สภาวะ Std คือ สภาวะอ้างอิง อุณหภูมิ 25 °C, ความดัน 1 บรรยากาศ หรือ 760 มิลลิเมตรปรอท ที่สภาวะแห้ง (dry basis) และ Excess Oxygen 7%

ภาพถ่ายจุดตรวจวัด



ชื่อผู้เก็บตัวอย่าง นายสุรศักดิ์ การบรรจุ เลขทะเบียน ว-๑๖๙-จ-๐๐๓๕
ชื่อห้องปฏิบัติการ บริษัท เอส ซี ไอ อีโค เซอร์วิส จำกัด เลขทะเบียน ว-๑๖๙

(รับรองผลเฉพาะตัวอย่างที่ได้วิเคราะห์/ทดสอบเท่านั้น)

เจ้าหน้าที่ประจำห้องวิเคราะห์
(ผู้ทบทวนรายงานผล)

ห้ามคัดลอกรายงานผลการวิเคราะห์/ทดสอบนี้แต่เพียงบางส่วน โดยไม่ได้รับอนุญาตจากห้องปฏิบัติการฯ เป็นลายลักษณ์อักษร



SCG

Industrial Service and Lab SCI ECO Services Company Limited

33/2 Moo 3, Banpa, Kaeng Khoi, Saraburi 18110, Thailand
Environment Telephone: +66 (0) 3627 3099 Fax: +66 (0) 3627 3100
www.scieco.co.th E-Mail: environmentalmkt@scg.com



รายงานผลการตรวจวัดคุณภาพอากาศจากปล่อง

จุดตรวจวัด : CAPL Furnace

Report No. TREL23/01151-1

โรงงาน/บริษัท

บริษัท เอ็นเอส-สยามยูไนเต็ดสตีล จำกัด

ที่อยู่

9 ซ.จี้ 5 ถ.ปกรณสงเคราะห์ราษฎร์ ต.ห้วยโป่ง อ.เมือง จ.ระยอง 21150

วันที่รับตัวอย่าง

17/01/67

วันที่วิเคราะห์

18/01/67

รายละเอียดของปล่อง

- Diameter	2.30	m	- Flow Rate (Std)	19.37	m ³ /s
- Shape	Circular		- Flow Rate (Std)	1,673,551.36	m ³ /day
- Pressure (Ps)	754.56	mmHg	- Oxygen (O ₂)	16.57	%
- Temperature (Ts)	166.50	°C	- CO	2.00	ppm
- Gas Velocity (Vs)	7.53	m/s	- Excess Air (EA)	373.93	%
- Moisture (B _{ws})	8.03	%	- พิกัด UTM แกน (X) : 0729330	แกน (Y) : 1405207	

ผลการวิเคราะห์/ทดสอบ

ลำดับที่	รายการตรวจวัด (เลขที่ตัวอย่าง)	วัน/เดือน/ปี (เวลา) ที่เก็บตัวอย่าง	ผลการตรวจวัด		ค่ามาตรฐาน ^I	หน่วย	วิธีวิเคราะห์/ ทดสอบ
			ผล	at 7% O ₂ ^{III}			
3.	ออกไซด์ของไนโตรเจน (AEL23/074562)	15/01/67 (10:36 น.)	13	42	≤ 200	ppm	U.S.EPA Method 7

หมายเหตุ :

- ค่ามาตรฐานที่ใช้มาจากประกาศกระทรวงอุตสาหกรรม เรื่อง กำหนดค่าปริมาณของสารเจือปนในอากาศที่ระบายออกจากโรงงาน (พ.ศ. 2549) (ระบบการเผาไหม้เชื้อเพลิง – ระบบปิด)
- Standard Method for Determination of Nitrogen Oxide Emissions from Stationary Sources, US EPA Method 7, 14th January 2019
- ผลการวิเคราะห์/ทดสอบ : สภาวะ Std คือ สภาวะอ้างอิง อุณหภูมิ 25 °C, ความดัน 1 บรรยากาศ หรือ 760 มิลลิเมตรปรอท ที่สภาวะแห้ง (dry basis) และ Excess Oxygen 7%

ชื่อผู้เก็บตัวอย่าง นายสุรศักดิ์ การบรรจุ เลขทะเบียน ว-๑๖๙-จ-๐๐๓๕

ชื่อห้องปฏิบัติการ บริษัท เอส ซี ไอ อีโค เซอร์วิสเชส จำกัด เลขทะเบียน ว-๑๖๙

ภาพถ่ายจุดตรวจวัด

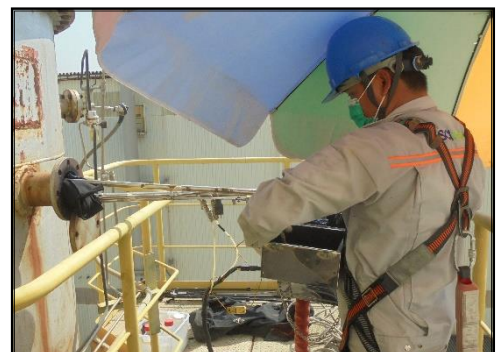

(รับรองผลเฉพาะตัวอย่างที่วิเคราะห์/ทดสอบเท่านั้น)

เจ้าหน้าที่ประจำห้องวิเคราะห์
(ผู้ทบทวนรายงานผล)

ห้ามคัดลอกข้อมูลรายงานผลการวิเคราะห์/ทดสอบนี้เพื่อใช้ในการโฆษณาหรือการค้าโดยไม่ได้รับอนุญาตจากห้องปฏิบัติการ

รายงานผลการตรวจวัดคุณภาพอากาศจากปล่อง

จุดตรวจวัด : CAPL Furnace

Report No. TREL23/01151-1

โรงงาน/บริษัท บริษัท เอ็นเอส-สยามยูไนเต็ดสตีล จำกัด
ที่อยู่ 9 ซ.จ 5 ถ.ปภรณ์สงเคราะห์ราษฎร์ ต.ห้วยโป่ง อ.เมือง จ.ระยอง 21150
วันที่รับตัวอย่าง 17/01/67 **วันที่วิเคราะห์** 19 – 23/01/67
รายละเอียดของปล่อง

- Diameter	2.30	m	- Flow Rate (Std)	19.37	m ³ /s
- Shape	Circular		- Flow Rate (Std)	1,673,551.36	m ³ /day
- Pressure (Ps)	754.56	mmHg	- Oxygen (O ₂)	16.60	%
- Temperature (Ts)	166.50	°C	- CO	2.00	ppm
- Gas Velocity (Vs)	7.53	m/s	- Excess Air (EA)	377.78	%
- Moisture (B _{ws})	8.03	%	- พิกัด UTM แกน (X) : 0729330	แกน (Y) : 1405207	

ผลการวิเคราะห์/ทดสอบ

ลำดับที่	รายการตรวจวัด (เลขที่ตัวอย่าง)	วัน/เดือน/ปี (เวลา) ที่เก็บตัวอย่าง	ผลการตรวจวัด		ค่ามาตรฐาน I	หน่วย	วิธีวิเคราะห์/ ทดสอบ
			ผล	at7%O ₂ II			
4.	ก๊าซคาร์บอนมอนอกไซด์ * (AEL23/074524)	15/01/67 (10:35 น. – 11:00 น.)	3	8	≤ 690	ppm	U.S.EPA Method 10

หมายเหตุ :

- ค่ามาตรฐานที่ใช้มาจากประกาศกระทรวงอุตสาหกรรม เรื่อง กำหนดค่าปริมาณของสารเจือปนในอากาศที่ระบายออกจากโรงงาน (พ.ศ. 2549) (ระบบการเผาไหม้เชื้อเพลิง – ระบบปิด)
- ผลการวิเคราะห์/ทดสอบ : สภาวะ Std คือ สภาวะอ้างอิง อุณหภูมิ 25 °C, ความดัน 1 บรรยากาศ หรือ 760 มิลลิเมตรปรอท ที่สภาวะแห้ง (dry basis) และ Excess Oxygen 7%
- * วิเคราะห์โดยผู้รับเหมาช่วงของห้องปฏิบัติการ : บริษัท เอแอลเอส แลบลอราทอรี กรุ๊ป (ประเทศไทย) จำกัด (ว-๒๐๔)

ชื่อผู้เก็บตัวอย่าง นายสุรศักดิ์ การบรรจุ เลขทะเบียน ว-๑๖๙-จ-๐๐๓๕
ชื่อห้องปฏิบัติการ บริษัท เอส ซี ไอ อีโค เซอร์วิสเชส จำกัด เลขทะเบียน ว-๑๖๙

ภาพถ่ายจุดตรวจวัด



(รับรองผลเฉพาะตัวอย่างที่วิเคราะห์/ทดสอบเท่านั้น)

เจ้าหน้าที่ประจำห้องวิเคราะห์

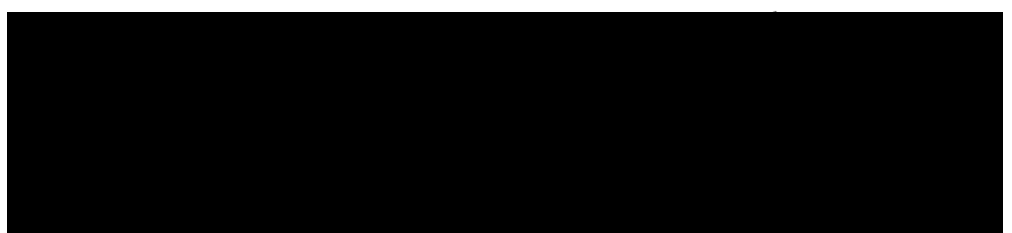

ห้ามคัดถ่ายรายงานผลการวิเคราะห์/ทดสอบนี้แต่เพียงบางส่วน โดยไม่ได้รับอนุญาตจากห้องปฏิบัติการฯ เป็นลายลักษณ์อักษร

รายงานผลการตรวจวัดคุณภาพอากาศจากปล่อง

จุดตรวจวัด : CAPL Furnace

Report No. TREL23/01151-1

โรงงาน/บริษัท บริษัท เอ็นเอส-สยามยูไนเต็ดสตีล จำกัด
ที่อยู่ 9 ซ.จ 5 ถ.ปภรณ์สงเคราะห์ราษฎร์ ต.ห้วยโป่ง อ.เมือง จ.ระยอง 21150
วันที่รับตัวอย่าง 17/01/67 **วันที่วิเคราะห์** 19 – 25/01/67
รายละเอียดของปล่อง

- Diameter	2.30	m	- Flow Rate (Std)	19.30	m ³ /s
- Shape	Circular		- Flow Rate (Std)	1,667,766.65	m ³ /day
- Pressure (Ps)	754.39	mmHg	- Oxygen (O ₂)	16.07	%
- Temperature (Ts)	170.50	°C	- CO	3.33	ppm
- Gas Velocity (Vs)	7.56	m/s	- Excess Air (EA)	324.83	%
- Moisture (Bws)	7.86	%	- พิกัด UTM แกน (X) : 0729330	แกน (Y) : 1405207	

ผลการวิเคราะห์/ทดสอบ

ลำดับที่	รายการตรวจวัด (เลขที่ตัวอย่าง)	วัน/เดือน/ปี (เวลา) ที่เก็บตัวอย่าง	ผลการตรวจวัด		ค่ามาตรฐาน I	หน่วย	วิธีวิเคราะห์/ ทดสอบ
			ผล	at7%O ₂ II			
5.	แอมโมเนีย * (AEL23/074514)	15/01/67 (11:26 น. – 12:14 น.)	0.10	0.29	≤ 10	ppm	Method of Air Sampling and Analysis, 401

หมายเหตุ :

- ค่ามาตรฐานที่ใช้มาจากมาตรการป้องกันและแก้ไขผลกระทบสิ่งแวดล้อม ของรายงานการเปลี่ยนแปลงรายละเอียดโครงการ
ในรายงานการวิเคราะห์ผลกระทบสิ่งแวดล้อมโครงการโรงงานผลิตเหล็กแผ่นรีดเย็น (ครั้งที่ 4)
- ผลการวิเคราะห์/ทดสอบ : สภาวะ Std คือ สภาวะอ้างอิง อุณหภูมิ 25 °C, ความดัน 1 บรรยากาศ หรือ 760 มิลลิเมตรปรอท
ที่สภาวะแห้ง (dry basis) และ Excess Oxygen 7%
- * วิเคราะห์โดยผู้รับเหมาช่วงของห้องปฏิบัติการ : บริษัท เอแอลเอส แลบลอราทอรี กรุ๊ป (ประเทศไทย) จำกัด (ว-๒๐๔)

ชื่อผู้เก็บตัวอย่าง นายสุรศักดิ์ การบรรจุ
 ชื่อห้องปฏิบัติการ บริษัท เอส ซี ไอ อีโค เซอร์วิสเชส จำกัด

ภาพถ่ายจุดตรวจวัด



(รับรองผลเฉพาะตัวอย่างที่วิเคราะห์/ทดสอบเท่านั้น)

เจ้าหน้าที่ประจำห้องวิเคราะห์

รายงานผลการตรวจวัดคุณภาพอากาศจากปล่อง

จุดตรวจวัด : Pickling Line Process (Outlet)

Report No. TREL23/01151-1

โรงงาน/บริษัท บริษัท เอ็นเอส-สยามยูไนเต็ดสตีล จำกัด
ที่อยู่ 9 ซ.จ 5 ถ.ปกรณสงเคราะห์ราษฎร์ ต.ห้วยโป่ง อ.เมือง จ.ระยอง 21150
วันที่รับตัวอย่าง 17/01/67 **วันที่วิเคราะห์** 17 – 20/01/67

รายละเอียดของปล่อง

- Diameter	0.80	m	- Flow Rate (Std)	4.08	m ³ /s
- Shape	Circular		- Flow Rate (Std)	352,177.51	m ³ /day
- Pressure (Ps)	755.27	mmHg	- Oxygen (O ₂)	20.90	%
- Temperature (Ts)	40.50	°C	- CO	0.00	ppm
- Gas Velocity (Vs)	9.34	m/s	- Excess Air (EA)	-	%
- Moisture (Bws)	8.09	%	- พิกัด UTM แกน (X) : 0729499	แกน (Y) : 1405091	

ผลการวิเคราะห์/ทดสอบ

ลำดับที่	รายการตรวจวัด (เลขที่ตัวอย่าง)	วัน/เดือน/ปี (เวลา) ที่เก็บตัวอย่าง	ผลการตรวจวัด III	ค่ามาตรฐาน I	หน่วย	วิธีวิเคราะห์/ ทดสอบ
1.	ฝุ่นละออง (AEL23/074544)	10/01/67 (13:09 น. – 13:51 น.)	7	≤ 300	mg/m ³	U.S.EPA Method 5

หมายเหตุ :

- ค่ามาตรฐานที่ใช้มาจากประกาศกระทรวงอุตสาหกรรม เรื่อง กำหนดค่าปริมาณของสารเจือปนในอากาศที่ระบายออกจากโรงงาน (พ.ศ. 2549) (ระบบไม่มีการเผาไหม้เชื้อเพลิง)
- Standard Method for Determination of Particulate Matter Emissions from Stationary Sources, US EPA Method 5, 7th December 2020
- ผลการวิเคราะห์/ทดสอบ : สภาวะ Std คือ สภาวะอ้างอิง อุณหภูมิ 25 °C, ความดัน 1 บรรยากาศ หรือ 760 มิลลิเมตรปรอท ที่สภาวะแห้ง (dry basis)

ชื่อผู้เก็บตัวอย่าง นายสุรศักดิ์ การบรรจุ เลขทะเบียน ว-๑๖๙-จ-๐๐๓๕
ชื่อห้องปฏิบัติการ บริษัท เอส ซี ไอ อีโค เซอร์วิสเชส จำกัด เลขทะเบียน ว-๑๖๙

ภาพถ่ายจุดตรวจวัด

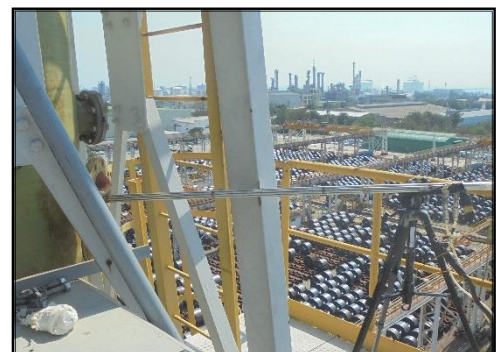

(รับรองผลเฉพาะตัวอย่างที่ได้วิเคราะห์/ทดสอบเท่านั้น)

เจ้าหน้าที่ประจำห้องวิเคราะห์
(ผู้ทบทวนรายงานผล)

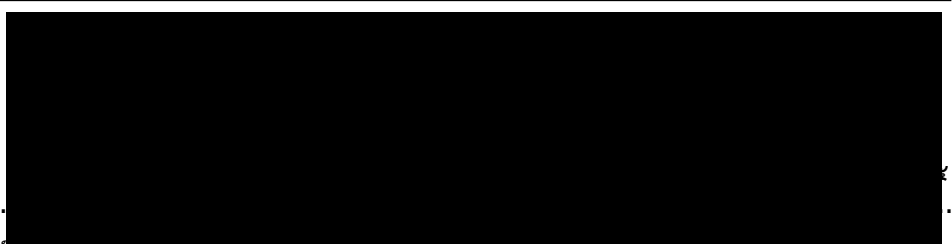

ห้ามคัดถ่ายรายงานผลการวิเคราะห์/ทดสอบบนแต่เพียงบางส่วน โดยไม่ได้รับอนุญาตจากห้องปฏิบัติการฯ เป็นลายลักษณ์อักษร

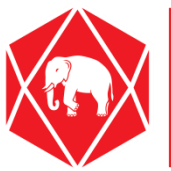

SCG

Industrial Service and Lab

SCI ECO Services Company Limited

33/2 Moo 3 , Banpa , Kaeng Khoi , Saraburi 18110 , Thailand

Environment Telephone : +66 (0) 3627 3099 Fax : +66 (0) 3627 3100

www.scieco.co.th E-Mail: environmentalmkt@scg.com

รายงานผลการตรวจวัดคุณภาพอากาศจากปล่อง

จุดตรวจวัด : Pickling Line Process (Outlet)

Report No. TREL23/01151-1

โรงงาน/บริษัท

บริษัท เอ็นเอส-สยามยูไนเต็ดสตีล จำกัด

ที่อยู่

9 ซ.จ 5 ถ.ปภรณ์สงเคราะห์ราษฎร์ ต.ห้วยโป่ง อ.เมือง จ.ระยอง 21150

วันที่รับตัวอย่าง

17/01/67

วันที่วิเคราะห์

20/01/67

รายละเอียดของปล่อง

- Diameter	0.80	m	- Flow Rate (Std)	4.08	m ³ /s
- Shape	Circular		- Flow Rate (Std)	352,177.51	m ³ /day
- Pressure (Ps)	755.27	mmHg	- Oxygen (O ₂)	20.90	%
- Temperature (Ts)	40.50	°C	- CO	0.00	ppm
- Gas Velocity (Vs)	9.34	m/s	- Excess Air (EA)	-	%
- Moisture (B _{ws})	8.09	%	- พิกัด UTM แกน (X) : 0729499	แกน (Y) : 1405091	

ผลการวิเคราะห์/ทดสอบ

ลำดับที่	รายการตรวจวัด (เลขที่ตัวอย่าง)	วัน/เดือน/ปี (เวลา) ที่เก็บตัวอย่าง	ผลการตรวจวัด II	ค่ามาตรฐาน I	หน่วย	วิธีวิเคราะห์/ ทดสอบ
2.	ก๊าซไฮโดรเจนคลอไรด์ (AEL23/074534)	10/01/67 (13:09 น. - 13:51 น.)	0.0984	≤ 200	mg/m ³	U.S.EPA Method 26A

หมายเหตุ :

- ค่ามาตรฐานที่ใช้มาจากประกาศกระทรวงอุตสาหกรรม เรื่อง กำหนดค่าปริมาณของสารเจือปนในอากาศที่ระบายออกจากโรงงาน (พ.ศ. 2549) (ระบบไม่มีการเผาไหม้เชื้อเพลิง)
- ผลการวิเคราะห์/ทดสอบ : สภาวะ Std คือ สภาวะอ้างอิง อุณหภูมิ 25 °C, ความดัน 1 บรรยากาศ หรือ 760 มิลลิเมตรปรอท ที่สภาวะแห้ง (dry basis)
- เป็นกระบวนการล้างทำความสะอาดแผ่นเหล็กด้วยกรดไฮโดรคลอริก

ชื่อผู้เก็บตัวอย่าง นายสุรศักดิ์ การบรรจุ เลขทะเบียน ว-๑๖๙-จ-๐๐๓๕

ชื่อห้องปฏิบัติการ บริษัท เอส ซี ไอ อีโค เซอร์วิสเชส จำกัด เลขทะเบียน ว-๑๖๙

ภาพถ่ายจุดตรวจวัด

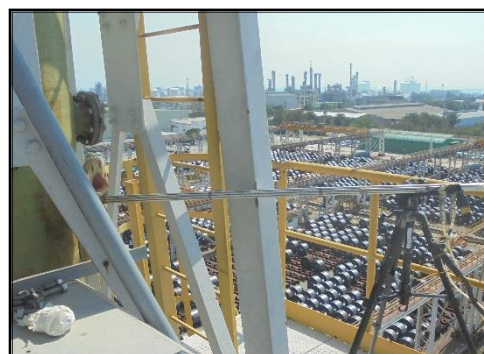

(รับรองผลเฉพาะตัวอย่างที่ได้อналиซ์/ทดสอบเท่านั้น)

เจ้าหน้าที่ประจำห้องวิเคราะห์

ห้ามคัดลอกข้อมูลรายงานผลการวิเคราะห์/ทดสอบแต่เพียงบางส่วน โดยไม่ได้รับอนุญาตจากห้องปฏิบัติการเป็นลายลักษณ์อักษร



SCG

Industrial Service and Lab SCI ECO Services Company Limited

33/2 Moo 3, Banpa, Kaeng Khoi, Saraburi 18110, Thailand
Environment Telephone: +66 (0) 3627 3099 Fax: +66 (0) 3627 3100
www.scieco.co.th E-Mail: environmentalmkt@scg.com



รายงานผลการตรวจวัดคุณภาพอากาศจากปล่อง

จุดตรวจวัด : ARP Process (Outlet)

Report No. TREL23/01151-1

โรงงาน/บริษัท

บริษัท เอ็นเอส-สยามยูไนเต็ดสตีล จำกัด

ที่อยู่

9 ซ.จ 5 ถ.ปกรณสงเคราะห์ราษฎร์ ต.ห้วยโป่ง อ.เมือง จ.ระยอง 21150

วันที่รับตัวอย่าง

15/01/67

วันที่วิเคราะห์

15 – 18/01/67

รายละเอียดของปล่อง

- Diameter	0.75	m	- Flow Rate (Std)	2.32	m ³ /s
- Shape	Circular		- Flow Rate (Std)	200,574.92	m ³ /day
- Pressure (Ps)	756.80	mmHg	- Oxygen (O ₂)	6.67	%
- Temperature (Ts)	78.25	°C	- CO	8.00	ppm
- Gas Velocity (Vs)	10.48	m/s	- Excess Air (EA)	42.11	%
- Moisture (Bws)	40.65	%	- พิกัด UTM แกน (X) : 0729479	แกน (Y) : 1405078	

ผลการวิเคราะห์/ทดสอบ

ลำดับที่	รายการตรวจวัด (เลขที่ตัวอย่าง)	วัน/เดือน/ปี (เวลา) ที่เก็บตัวอย่าง	ผลการตรวจวัด		ค่ามาตรฐาน ^I	หน่วย	วิธีวิเคราะห์/ ทดสอบ
			ผล	at 7% O ₂ ^{III}			
1.	ฝุ่นละออง (AEL23/074539)	09/01/67 (10:31 น. – 11:11 น.)	8	8	≤ 240	mg/m ³	U.S.EPA Method 5

หมายเหตุ :

- ค่ามาตรฐานที่นำมาจากประกาศกระทรวงอุตสาหกรรม เรื่อง กำหนดค่าปริมาณของสารเจือปนในอากาศที่ระบายออกจากโรงงาน (พ.ศ. 2549) (ระบบการเผาไหม้เชื้อเพลิง – ระบบปิด)
- Standard Method for Determination of Particulate Matter Emissions from Stationary Sources, US EPA Method 5, 7th December 2020
- ผลการวิเคราะห์/ทดสอบ : สภาวะ Std คือ สภาวะอ้างอิง อุณหภูมิ 25 °C, ความดัน 1 บรรยากาศ หรือ 760 มิลลิเมตรปรอท ที่สภาวะแห้ง (dry basis) และ Excess Oxygen 7%

ชื่อผู้เก็บตัวอย่าง นายรัชชัย ทองตัน เลขทะเบียน ว-๑๖๙-จ-๐๐๓๗

ชื่อห้องปฏิบัติการ บริษัท เอส ซี ไอ อีโค เซอร์วิสเชส จำกัด เลขทะเบียน ว-๑๖๙

ภาพถ่ายจุดตรวจวัด

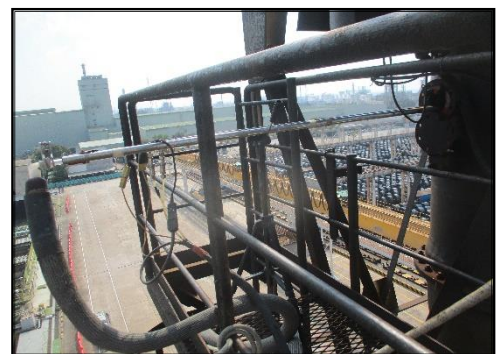

(รับรองผลเฉพาะตัวอย่างที่ได้วิเคราะห์/ทดสอบเท่านั้น)

เจ้าหน้าที่ประจำห้องวิเคราะห์
(ผู้ทบทวนรายงานผล)

ห้ามคัดลอกหรือเผยแพร่รายงานผลการวิเคราะห์/ทดสอบนี้แต่เพียงบางส่วน โดยไม่ได้รับอนุญาตจากห้องปฏิบัติการฯ เป็นลายลักษณ์อักษร



SCG

Industrial Service and Lab SCI ECO Services Company Limited

33/2 Moo 3, Banpa, Kaeng Khoi, Saraburi 18110, Thailand
Environment Telephone: +66 (0) 3627 3099 Fax: +66 (0) 3627 3100
www.scieco.co.th E-Mail: environmentalmkt@scg.com



รายงานผลการตรวจวัดคุณภาพอากาศจากปล่อง

จุดตรวจวัด : ARP Process (Outlet)

Report No. TREL23/01151-1

โรงงาน/บริษัท

บริษัท เอ็นเอส-สยามยูไนเต็ดสตีล จำกัด

ที่อยู่

9 ซ.จ 5 ถ.ปภกรณสงเคราะห์ราษฎร์ ต.ห้วยโป่ง อ.เมือง จ.ระยอง 21150

วันที่รับตัวอย่าง

15/01/67

วันที่วิเคราะห์

17/01/67

รายละเอียดของปล่อง

- Diameter	0.75	m	- Flow Rate (Std)	2.32	m ³ /s
- Shape	Circular		- Flow Rate (Std)	200,574.92	m ³ /day
- Pressure (Ps)	756.80	mmHg	- Oxygen (O ₂)	6.67	%
- Temperature (Ts)	78.25	°C	- CO	8.00	ppm
- Gas Velocity (Vs)	10.48	m/s	- Excess Air (EA)	42.14	%
- Moisture (Bws)	40.65	%	- พิกัด UTM แกน (X) : 0729479	แกน (Y) : 1405078	

ผลการวิเคราะห์/ทดสอบ

ลำดับที่	รายการตรวจวัด (เลขที่ตัวอย่าง)	วัน/เดือน/ปี (เวลา) ที่เก็บตัวอย่าง	ผลการตรวจวัด		ค่ามาตรฐาน ^I	หน่วย	วิธีวิเคราะห์/ ทดสอบ
			ผล	at 7% O ₂ ^{III}			
2.	ออกไซด์ของไนโตรเจน (AEL23/074558)	09/01/67 (10:35 น.)	29	27	≤ 200	ppm	U.S.EPA Method 7

หมายเหตุ :

- ค่ามาตรฐานที่ใช้มาจากประกาศกระทรวงอุตสาหกรรม เรื่อง กำหนดค่าปริมาณของสารเจือปนในอากาศที่ระบายออกจากโรงงาน (พ.ศ. 2549) (ระบบการเผาไหม้เชื้อเพลิง – ระบบปิด)
- Standard Method for Determination of Nitrogen Oxide Emissions from Stationary Sources, US EPA Method 7, 14th January 2019
- ผลการวิเคราะห์/ทดสอบ : สภาวะ Std คือ สภาวะอ้างอิง อุณหภูมิ 25 °C, ความดัน 1 บรรยากาศ หรือ 760 มิลลิเมตรปรอท ที่สภาวะแห้ง (dry basis) และ Excess Oxygen 7%

ชื่อผู้เก็บตัวอย่าง นายรัชชัย ทองตัน เลขทะเบียน ว-๑๖๙-จ-๐๐๓๓

ชื่อห้องปฏิบัติการ บริษัท เอส ซี ไอ อีโค เซอร์วิสเชส จำกัด เลขทะเบียน ว-๑๖๙

ภาพถ่ายจุดตรวจวัด

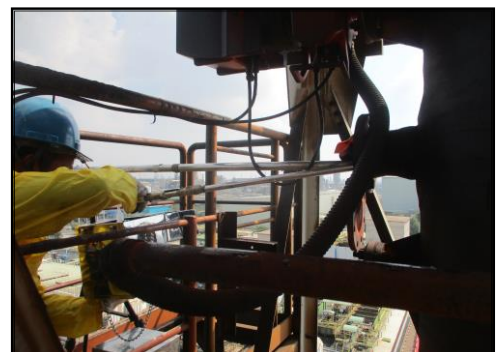

(รับรองผลเฉพาะตัวอย่างที่ได้วิเคราะห์/ทดสอบเท่านั้น)

เจ้าหน้าที่ประจำห้องวิเคราะห์
(ผู้ทบทวนรายงานผล)

ห้ามคัดลอกหรือเผยแพร่รายงานผลการวิเคราะห์/ทดสอบนี้แต่เพียงบางส่วน โดยไม่ได้รับอนุญาตจากห้องปฏิบัติการฯ เป็นลายลักษณ์อักษร

รายงานผลการตรวจวัดคุณภาพอากาศจากปล่อง

จุดตรวจวัด : ARP Process (Outlet)

Report No. TREL23/01151-1

โรงงาน/บริษัท

บริษัท เอ็นเอส-สยามยูไนเต็ดสตีล จำกัด

ที่อยู่

9 ซ.จ 5 ถ.ปภรณ์สงเคราะห์ราษฎร์ ต.ห้วยโป่ง อ.เมือง จ.ระยอง 21150

วันที่รับตัวอย่าง

15/01/67

วันที่วิเคราะห์

16 – 19/01/67

รายละเอียดของปล่อง

- Diameter	0.75	m	- Flow Rate (Std)	2.32	m ³ /s
- Shape	Circular		- Flow Rate (Std)	200,574.92	m ³ /day
- Pressure (Ps)	756.80	mmHg	- Oxygen (O ₂)	6.66	%
- Temperature (Ts)	78.25	°C	- CO	8.00	ppm
- Gas Velocity (Vs)	10.48	m/s	- Excess Air (EA)	42.07	%
- Moisture (B _{ws})	40.65	%	- พิกัด UTM แกน (X) : 0729479	แกน (Y) : 1405078	

ผลการวิเคราะห์/ทดสอบ

ลำดับที่	รายการตรวจวัด (เลขที่ตัวอย่าง)	วัน/เดือน/ปี (เวลา) ที่เก็บตัวอย่าง	ผลการตรวจวัด		ค่ามาตรฐาน I	หน่วย	วิธีวิเคราะห์/ ทดสอบ
			ผล	at7%O ₂ II			
3.	ก๊าซคาร์บอนมอนอกไซด์ * (AEL23/074520)	09/01/67 (10:35 น. – 11:00 น.)	7	7	≤ 690	ppm	U.S.EPA Method 10

หมายเหตุ :

- ค่ามาตรฐานที่ใช้มาจากประกาศกระทรวงอุตสาหกรรม เรื่อง กำหนดค่าปริมาณของสารเจือปนในอากาศที่ระบายออกจากโรงงาน (พ.ศ. 2549) (ระบบการเผาไหม้เชื้อเพลิง – ระบบปิด)
- ผลการวิเคราะห์/ทดสอบ : สภาวะ Std คือ สภาวะอ้างอิง อุณหภูมิ 25 °C, ความดัน 1 บรรยากาศ หรือ 760 มิลลิเมตรปรอท ที่สภาวะแห้ง (dry basis) และ Excess Oxygen 7%
- * วิเคราะห์โดยผู้รับเหมาช่วงของห้องปฏิบัติการ : บริษัท เอแอลเอส แลบลอราทอรี กรุ๊ป (ประเทศไทย) จำกัด (ว-๒๐๔)

ชื่อผู้เก็บตัวอย่าง นายรัชชัย ทองตัน เลขทะเบียน ว-๑๖๙-จ-๐๐๓๗

ชื่อห้องปฏิบัติการ บริษัท เอส ซี ไอ อีโค เซอร์วิสเชส จำกัด เลขทะเบียน ว-๑๖๙

ภาพถ่ายจุดตรวจวัด

(รับรองผลเฉพาะตัวอย่างที่วิเคราะห์/ทดสอบเท่านั้น)

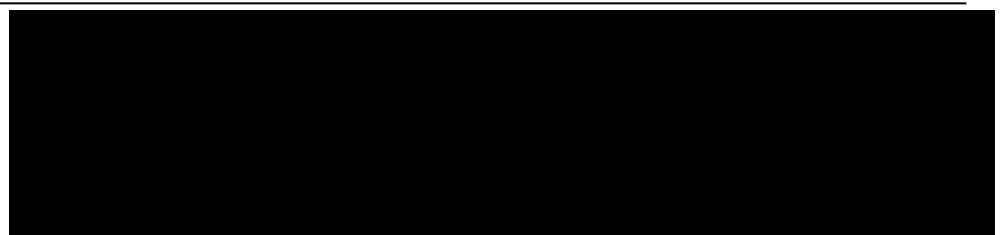
เจ้าหน้าที่ประจำห้องวิเคราะห์

ห้ามคัดถ่ายรายงานผลการวิเคราะห์/ทดสอบนี้แต่เพียงบางส่วน โดยไม่ได้รับอนุญาตจากห้องปฏิบัติการฯ เป็นลายลักษณ์อักษร



SCG

Industrial Service and Lab

SCI ECO Services Company Limited

33/2 Moo 3 , Banpa , Kaeng Khoi , Saraburi 18110 , Thailand

Environment Telephone : +66 (0) 3627 3099 Fax : +66 (0) 3627 3100

www.scieco.co.th E-Mail: environmentalmkt@scg.com

รายงานผลการตรวจวัดคุณภาพอากาศจากปล่อง

จุดตรวจวัด : ARP Process (Outlet)

Report No. TREL23/01151-1

โรงงาน/บริษัท

บริษัท เอ็นเอส-สยามยูไนเต็ดสตีล จำกัด

ที่อยู่

9 ซ.จ 5 ถ.ปภรณ์สงเคราะห์ราษฎร์ ต.ห้วยโป่ง อ.เมือง จ.ระยอง 21150

วันที่รับตัวอย่าง

15/01/67

วันที่วิเคราะห์

19/01/67

รายละเอียดของปล่อง

- Diameter	0.75	m	- Flow Rate (Std)	2.32	m ³ /s
- Shape	Circular		- Flow Rate (Std)	200,574.92	m ³ /day
- Pressure (Ps)	756.80	mmHg	- Oxygen (O ₂)	6.67	%
- Temperature (Ts)	78.25	°C	- CO	8.00	ppm
- Gas Velocity (Vs)	10.48	m/s	- Excess Air (EA)	42.11	%
- Moisture (B _{ws})	40.65	%	- พิกัด UTM แกน (X) : 0729479	แกน (Y) : 1405078	

ผลการวิเคราะห์/ทดสอบ

ลำดับที่	รายการตรวจวัด (เลขที่ตัวอย่าง)	วัน/เดือน/ปี (เวลา) ที่เก็บตัวอย่าง	ผลการตรวจวัด		ค่ามาตรฐาน I	หน่วย	วิธีวิเคราะห์/ ทดสอบ
			ผล	at7%O ₂ II			
4.	ก๊าซไฮโดรเจนคลอไรด์ (AEL23/074529)	09/01/67 (10:31 น. - 11:11 น.)	7.4328	7.0420	≤ 160	mg/m ³	U.S.EPA Method 26A

หมายเหตุ :

- ค่ามาตรฐานที่ใช้มาจากประกาศกระทรวงอุตสาหกรรม เรื่อง กำหนดค่าปริมาณของสารเจือปนในอากาศที่ระบายออกจากโรงงาน (พ.ศ. 2549) (ระบบการเผาไหม้เชื้อเพลิง - ระบบปิด)
- ผลการวิเคราะห์/ทดสอบ : สภาวะ Std คือ สภาวะอ้างอิง อุณหภูมิ 25 °C, ความดัน 1 บรรยากาศ หรือ 760 มิลลิเมตรปรอท ที่สภาวะแห้ง (dry basis) และ Excess Oxygen 7%

ชื่อผู้เก็บตัวอย่าง นายรัชชัย ทองตัน เลขทะเบียน ว-๑๖๙-จ-๐๐๓๗

ชื่อห้องปฏิบัติการ บริษัท เอส ซี ไอ อีโค เซอร์วิสเชส จำกัด เลขทะเบียน ว-๑๖๙

ภาพถ่ายจุดตรวจวัด



(รับรองผลเฉพาะตัวอย่างที่ได้วิเคราะห์/ทดสอบเท่านั้น)

เจ้าหน้าที่ประจำห้องวิเคราะห์

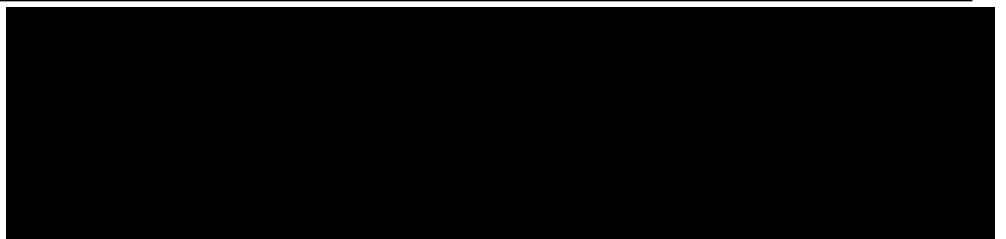

ห้ามคัดลอกข้อมูลรายงานผลการวิเคราะห์/ทดสอบนี้แต่เพียงบางส่วน โดยไม่ได้รับอนุญาตจากห้องปฏิบัติการฯ เป็นลายลักษณ์อักษร



Industrial Service and Lab
SCI ECO Services Company Limited
33/2 Moo 3 , Banpa , Kaeng Khoi , Saraburi 18110 , Thailand
Environment Telephone : +66 (0) 3627 3099 Fax : +66 (0) 3627 3100
www.scieco.co.th E-Mail : environmentalmkt@scg.com

รายงาน Emission Rate จากปล่อง

Report No. TREL23/01151-1

โรงงาน/บริษัท บริษัท เอ็นเอส-สยามยูไนเต็ดสตีล จำกัด

ที่อยู่ 9 ซ.จ 5 ถ.ปกรณโสงเคราะห์ราษฎร์ ด.ห้วยโป่ง อ.เมือง จ.ระยอง 21150

Emission Rate of Particulate Matter

ปล่อง	วันที่ตรวจวัด	ϕ (m)	Vs (m/s)	Ts (°C)	Ps (mmHg)	Bws	Concentration (Std) (mg/m ³)	Flow (Std) (m ³ /s)	Flow (Std) (m ³ /day)	Emission Rate (Std) (g/s)	Emission Rate (Std) (kg/day)
CAL Furnace	11/01/67	1.45	6.22	155.00	757.18	0.1153	8	6.30	544,609.35	0.050	4.357
CAPL Furnace	15/01/67	2.30	7.53	166.50	754.56	0.0803	6	19.37	1,673,551.36	0.116	10.041
Pickling Line Process (Outlet)	10/01/67	0.80	9.34	40.50	755.27	0.0809	7	4.08	352,177.51	0.029	2.465
Pickling Line Process (Inlet)	10/01/67	0.64	12.39	48.00	748.36	0.1224	24	3.20	276,274.44	0.077	6.631
ARP Process (Outlet)	09/01/67	0.75	10.48	78.25	756.80	0.4065	8	2.32	200,574.92	0.019	1.605
ARP Process (Inlet)	09/01/67	0.75	11.54	83.50	720.03	0.4113	713	2.38	205,362.31	1.695	146.423

หมายเหตุ - สภาวะ Std คือ สภาวะอ้างอิง อุณหภูมิ 25 °C, ความดัน 1 บรรยากาศ หรือ 760 มิลลิเมตรปรอท ที่สภาวะแห้ง (dry basis)

TEST REPORT

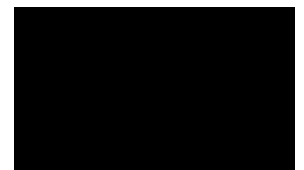



Industrial Service and Lab
SCI ECO Services Company Limited
33/2 Moo 3 , Banpa , Kaeng Khoi , Saraburi 18110 , Thailand
Environment Telephone : +66 (0) 3627 3099 Fax : +66 (0) 3627 3100
www.scieco.co.th E-Mail : environmentalmkt@scg.com

รายงาน Emission Rate จากปล่อง

Report No. TREL23/01151-1

โรงงาน/บริษัท บริษัท เอ็นเอส-สยามยูไนเต็ดสตีล จำกัด

ที่อยู่ 9 ซ.จี 5 ถ.ปกรณสงเคราะห์ราษฎร์ ต.ห้วยโป่ง อ.เมือง จ.ระยอง 21150

Emission Rate of Sulfur dioxide

ปล่อง	วันที่ตรวจวัด	ϕ (m)	Vs (m/s)	Ts (°C)	Ps (mmHg)	Bws	Concentration (Std) (ppm)	Concentration (Std) (mg/m ³)	Flow (Std) (m ³ /s)	Flow (Std) (m ³ /day)	Emission Rate (Std) (g/s)	Emission Rate (Std) (kg/day)
CAL Furnace	11/01/67	1.45	6.22	155.00	757.18	0.1153	< 1.3	< 3.4	6.30	544,609.35	< 0.02	1.85
CAPL Furnace	15/01/67	2.30	7.53	166.50	754.56	0.0803	< 1.3	< 3.4	19.37	1,673,551.36	< 0.07	5.69

หมายเหตุ - สภาวะ Std คือ สภาวะอ้างอิง อุณหภูมิ 25 °C, ความดัน 1 บรรยากาศ หรือ 760 มิลลิเมตรปรอท ที่สภาวะแห้ง (dry basis)

TEST REPORT

FM-EN14 I01/01-07-66



Industrial Service and Lab
SCI ECO Services Company Limited
33/2 Moo 3 , Banpa , Kaeng Khoi , Saraburi 18110 , Thailand
Environment Telephone : +66 (0) 3627 3099 Fax : +66 (0) 3627 3100
www.scieco.co.th E-Mail : environmentalmkt@scg.com

รายงาน Emission Rate จากปล่อง

Report No. TREL23/01151-1

โรงงาน/บริษัท บริษัท เอ็นเอส-สยามยูไนเต็ดสตีล จำกัด

ที่อยู่ 9 ซ.จ. 5 ถ.ปกรณสงเคราะห์ราษฎร์ ด.ห้วยโป่ง อ.เมือง จ.ระยอง 21150

Emission Rate of Oxide of nitrogen (as NO_x)

ปล่อง	วันที่ตรวจวัด	φ (m)	Vs (m/s)	Ts (°C)	Ps (mmHg)	B _{ws}	Concentration (Std) (ppm)	Concentration (Std) (mg/m ³)	Flow (Std) (m ³ /s)	Flow (Std) (m ³ /day)	Emission Rate (Std) (g/s)	Emission Rate (Std) (kg/day)
CAL Furnace	11/01/67	1.45	6.22	155.00	757.18	0.1153	51	96	6.30	544,609.35	0.61	52.28
CAPL Furnace	15/01/67	2.30	7.53	166.50	754.56	0.0803	13	25	19.37	1,673,551.36	0.48	41.84
ARP Process (Outlet)	09/01/67	0.75	10.48	78.25	756.80	0.4065	29	54	2.32	200,574.92	0.13	10.83
ARP Process (Inlet)	09/01/67	0.75	11.54	83.50	720.03	0.4113	26	50	2.38	205,362.31	0.12	10.27

หมายเหตุ - สภาวะ Std คือ สภาวะอ้างอิง อุณหภูมิ 25 °C, ความดัน 1 บรรยากาศ หรือ 760 มิลลิเมตรปรอท ที่สภาวะแห้ง (dry basis)

TEST REPORT

FM-EN14 I01/01-07-66



Industrial Service and Lab
SCI ECO Services Company Limited
33/2 Moo 3 , Banpa , Kaeng Khoi , Saraburi 18110 , Thailand
Environment Telephone : +66 (0) 3627 3099 Fax : +66 (0) 3627 3100
www.scieco.co.th E-Mail : environmentalmkt@scg.com

รายงาน Emission Rate จากปล่อง

Report No. TREL23/01151-1

โรงงาน/บริษัท บริษัท เอ็นเอส-สยามยูไนเต็ดสตีล จำกัด
ที่อยู่ 9 ซ.จ. 5 ถ.ปภทสงเคราะห์ราษฎร์ ด.ห้วยโป่ง อ.เมือง จ.ระยอง 21150

Emission Rate of Carbon monoxide

ปล่อง	วันที่ตรวจวัด	ϕ (m)	Vs (m/s)	Ts (°C)	Ps (mmHg)	Bws	Concentration (Std) (ppm)	Concentration (Std) (mg/m ³)	Flow (Std) (m ³ /s)	Flow (Std) (m ³ /day)	Emission Rate (Std) (g/s)	Emission Rate (Std) (kg/day)
CAL Furnace	11/01/67	1.45	6.22	155.00	757.18	0.1153	2	2	6.30	544,609.35	0.01	1.09
CAPL Furnace	15/01/67	2.30	7.53	166.50	754.56	0.0803	3	3	19.37	1,673,551.36	0.06	5.02
ARP Process (Outlet)	09/01/67	0.75	10.48	78.25	756.80	0.4065	7	8	2.32	200,574.92	0.02	1.60

หมายเหตุ - สภาวะ Std คือ สภาวะอ้างอิง อุณหภูมิ 25 °C, ความดัน 1 บรรยากาศ หรือ 760 มิลลิเมตรปรอท ที่สภาวะแห้ง (dry basis)

TEST REPORT



Industrial Service and Lab
SCI ECO Services Company Limited
33/2 Moo 3 , Banpa , Kaeng Khoi , Saraburi 18110 , Thailand
Environment Telephone : +66 (0) 3627 3099 Fax : +66 (0) 3627 3100
www.scieco.co.th E-Mail : environmentalmkt@scg.com

รายงาน Emission Rate จากปล่อง

Report No. TREL23/01151-1

โรงงาน/บริษัท บริษัท เอ็นเอส-สยามยูไนเต็ดสตีล จำกัด

ที่อยู่ 9 ซ.จี 5 ถ.ปภังกรสงเคราะห์ราษฎร์ ด.ห้วยโป่ง อ.เมือง จ.ระยอง 21150

Emission Rate of Ammonia

ปล่อง	วันที่ตรวจวัด	ϕ (m)	Vs (m/s)	Ts (°C)	Ps (mmHg)	Bws	Concentration (Std) (ppm)	Concentration (Std) (mg/m ³)	Flow (Std) (m ³ /s)	Flow (Std) (m ³ /day)	Emission Rate (Std) (g/s)	Emission Rate (Std) (kg/day)
CAPL Furnace	15/01/67	2.30	7.56	170.50	754.39	0.0786	0.10	0.07	19.30	1,667,766.65	0.0014	0.12

หมายเหตุ - สภาวะ Std คือ สภาวะอ้างอิง อุณหภูมิ 25 °C, ความดัน 1 บรรยากาศ หรือ 760 มิลลิเมตรปรอท ที่สภาวะแห้ง (dry basis)

TEST REPORT



Industrial Service and Lab
SCI ECO Services Company Limited
33/2 Moo 3 , Banpa , Kaeng Khoi , Saraburi 18110 , Thailand
Environment Telephone : +66 (0) 3627 3099 Fax : +66 (0) 3627 3100
www.scieco.co.th E-Mail : environmentalmkt@scg.com

รายงาน Emission Rate จากปล่อง

Report No. TREL23/01151-1

โรงงาน/บริษัท บริษัท เอ็นเอส-สยามยูไนเต็ดสตีล จำกัด

ที่อยู่ 9 ซ.จ. 5 ถ.ปกรณสงเคราะห์ราษฎร์ ด.ห้วยโป่ง อ.เมือง จ.ระยอง 21150

Emission Rate of Hydrogen chloride

ปล่อง	วันที่ตรวจวัด	ϕ (m)	Vs (m/s)	Ts (°C)	Ps (mmHg)	Bws	Concentration (Std) (ppm)	Concentration (Std) (mg/m ³)	Flow (Std) (m ³ /s)	Flow (Std) (m ³ /day)	Emission Rate (Std) (g/s)	Emission Rate (Std) (kg/day)
ARP Process (Outlet)	09/01/67	0.75	10.48	78.25	756.80	0.4065	4.9790	7.4328	2.32	200,574.92	0.01726	1.49083
ARP Process (Inlet)	09/01/67	0.75	11.54	83.50	720.03	0.4113	80.8087	120.6346	2.38	205,362.31	0.28673	24.77380
Pickling Line Process (Outlet)	10/01/67	0.80	9.34	40.50	755.27	0.0809	0.0659	0.0984	4.08	352,177.51	0.00040	0.03465
Pickling Line Process (Inlet)	10/01/67	0.64	12.39	48.00	748.36	0.1224	96.3389	143.8188	3.20	276,274.44	0.45988	39.73346

หมายเหตุ - สภาวะ Std คือ สภาวะอ้างอิง อุณหภูมิ 25 °C, ความดัน 1 บรรยากาศ หรือ 760 มิลลิเมตรปรอท ที่สภาวะแห้ง (dry basis)

TEST REPORT

FM-EN14 I01/01-07-66

เอกสารแนบที่ 3.2

ผลการตรวจวัดคุณภาพอากาศในบรรยากาศ

รายงานผลการวิเคราะห์/ทดสอบ
ฝุ่นละอองรวมหรือฝุ่นละอองขนาดเล็กไม่เกิน 100 ไมครอน

จุดตรวจวัด : บ้านมานขลุ่ย

Report No. TREL23/01151-2

โรงงาน/บริษัท บริษัท เอ็นเอส-สยามยูไนเต็ดสตีล จำกัด
ที่อยู่ 9 ซ.จ 5 ถ.ปภังกรสงเคราะห์ราษฎร์ ต.ห้วยโป่ง อ.เมือง จ.ระยอง 21150
วันที่รับตัวอย่าง 18/01/67 **วันที่วิเคราะห์** 18 – 22/01/67
เลขที่ตัวอย่าง AEL23/074621 – AEL23/074627 **พิกัด UTM** แกน (X) : 0731159
 แกน (Y) : 1407049

ผลการวิเคราะห์/ทดสอบ

ลำดับที่	วัน/เดือน/ปี ที่เก็บตัวอย่าง	ผลการตรวจวัด	ค่ามาตรฐาน ^I	หน่วย
1.	09 – 10/01/67	0.168		
2.	10 – 11/01/67	0.123		
3.	11 – 12/01/67	0.120		
4.	12 – 13/01/67	0.095	≤ 0.33	mg/m ³
5.	13 – 14/01/67	0.086		
6.	14 – 15/01/67	0.128		
7.	15 – 16/01/67	0.123		

ภาพถ่ายจุดตรวจวัด



หมายเหตุ:

- ค่ามาตรฐานที่ใช้มาจากประกาศคณะกรรมการสิ่งแวดล้อมแห่งชาติ ฉบับที่ 24 (พ.ศ. 2547) เรื่อง กำหนดมาตรฐานคุณภาพอากาศในบรรยากาศโดยทั่วไป
- US EPA, Code of Federal Regulations, 40 CFR chapter part 50 appendix B, Reference Method for the Determination of Suspended Particulate Matter in the Atmosphere. (High - Volume Method) (1st July 2018)
- ค่าจากตารางเป็นค่าเฉลี่ย 24 ชั่วโมง
- วิธีการตรวจวัด : Gravimetric Method

บันทึกสภาพแวดล้อม

- ทิศเหนือ : ถนน
- ทิศใต้ : บริเวณวัด
- ทิศตะวันออก : บริเวณวัด
- ทิศตะวันตก : สนามกีฬา

ชื่อผู้ตรวจวัด/บริษัท : [REDACTED] บริษัท เอส ซี ไอ อีโค เซอร์วิส เซส จำกัด
 ชื่อผู้บันทึก : [REDACTED]
 ชื่อผู้ตรวจสอบ/ควบคุม : [REDACTED]

(รับรองผลเฉพาะตัวอย่างที่ได้วิเคราะห์/ทดสอบเท่านั้น)

เจ้าหน้าที่ประจำห้องวิเคราะห์
(ผู้ทบทวนรายงานผล)

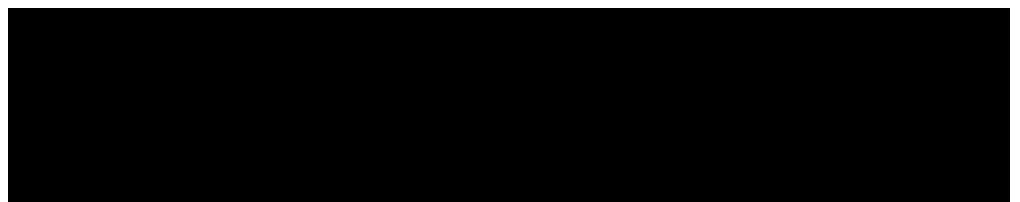

ห้ามคัดลอกหรือเผยแพร่รายงานผลการวิเคราะห์/ทดสอบนี้แต่เพียงบางส่วน โดยไม่ได้รับอนุญาตจากห้องปฏิบัติการฯ เป็นลายลักษณ์อักษร

รายงานผลการวิเคราะห์/ทดสอบ
ฝุ่นละอองรวมหรือฝุ่นละอองขนาดเล็กไม่เกิน 100 ไมครอน

จุดตรวจวัด : บ้านหนองแพบ

Report No. TREL23/01151-2

โรงงาน/บริษัท บริษัท เอ็นเอส-สยามยูไนเต็ดสตีล จำกัด
ที่อยู่ 9 ซ.จ 5 ถ.ปภังกรสงเคราะห์ราษฎร์ ต.ห้วยโป่ง อ.เมือง จ.ระยอง 21150
วันที่รับตัวอย่าง 18/01/67 **วันที่วิเคราะห์** 18 – 22/01/67
เลขที่ตัวอย่าง AEL23/074628 – AEL23/074634 **พิกัด UTM** แกน (X) : 0730160
 แกน (Y) : 1403017

ผลการวิเคราะห์/ทดสอบ

ลำดับที่	วัน/เดือน/ปี ที่เก็บตัวอย่าง	ผลการตรวจวัด	ค่ามาตรฐาน ^I	หน่วย
1.	09 – 10/01/67	0.084		
2.	10 – 11/01/67	0.068		
3.	11 – 12/01/67	0.055		
4.	12 – 13/01/67	0.042	≤ 0.33	mg/m ³
5.	13 – 14/01/67	0.049		
6.	14 – 15/01/67	0.084		
7.	15 – 16/01/67	0.086		

ภาพถ่ายจุดตรวจวัด



หมายเหตุ:

- ค่ามาตรฐานที่ใช้มาจากประกาศคณะกรรมการสิ่งแวดล้อมแห่งชาติ ฉบับที่ 24 (พ.ศ. 2547) เรื่อง กำหนดมาตรฐานคุณภาพอากาศในบรรยากาศโดยทั่วไป
- US EPA, Code of Federal Regulations, 40 CFR chapter part 50 appendix B, Reference Method for the Determination of Suspended Particulate Matter in the Atmosphere. (High - Volume Method) (1st July 2018)
- ค่าจากตารางเป็นค่าเฉลี่ย 24 ชั่วโมง
- วิธีการตรวจวัด : Gravimetric Method

บันทึกสภาพแวดล้อม

- ทิศเหนือ : ชุมชน
- ทิศใต้ : โรงเรียน
- ทิศตะวันออก : ถนน
- ทิศตะวันตก : ศาลาวัด

ชื่อผู้ตรวจวัด/บริษัท : บริษัท เอส ซี ไอ อีโค เซอร์วิส เซส จำกัด
 ชื่อผู้บันทึก :
 ชื่อผู้ตรวจสอบ/ควบคุม :

(รับรองผลเฉพาะตัวอย่างที่ได้วิเคราะห์/ทดสอบเท่านั้น)

เจ้าหน้าที่ประจำห้องวิเคราะห์
(ผู้ทบทวนรายงานผล)

ห้ามคัดลอกหรือเผยแพร่รายงานผลการวิเคราะห์/ทดสอบบนแต่เพียงบางส่วน โดยไม่ได้รับอนุญาตจากห้องปฏิบัติการแบบสายกลางภายนอก

รายงานผลการวิเคราะห์/ทดสอบ ฝุ่นละอองขนาดเล็กไม่เกิน 10 ไมครอน

จุดตรวจวัด : บ้านมานขลุ่ด

Report No. TREL23/01151-2

โรงงาน/บริษัท บริษัท เอ็นเอส-สยามยูไนเต็ดสตีล จำกัด
ที่อยู่ 9 ซ.จ 5 ถ.ปภทสงเคราะห์ราษฎร์ ด.ห้วยโป่ง อ.เมือง จ.ระยอง 21150
วันที่รับตัวอย่าง 18/01/67 **วันที่วิเคราะห์** 18 – 22/01/67
เลขที่ตัวอย่าง AEL23/074635 – AEL23/074641 **พิกัด UTM** แกน (X) : 0731159
 แกน (Y) : 1407049

ผลการวิเคราะห์/ทดสอบ

ลำดับที่	วัน/เดือน/ปี ที่เก็บตัวอย่าง	ผลการตรวจวัด	ค่ามาตรฐาน ^I	หน่วย
1.	09 – 10/01/67	0.099		
2.	10 – 11/01/67	0.074		
3.	11 – 12/01/67	0.068		
4.	12 – 13/01/67	0.053	≤ 0.12	mg/m ³
5.	13 – 14/01/67	0.058		
6.	14 – 15/01/67	0.081		
7.	15 – 16/01/67	0.096		

ภาพถ่ายจุดตรวจวัด



หมายเหตุ:

- ค่ามาตรฐานที่ใช้มาจากประกาศคณะกรรมการสิ่งแวดล้อมแห่งชาติ ฉบับที่ 24 (พ.ศ. 2547) เรื่อง กำหนดมาตรฐานคุณภาพอากาศในบรรยากาศโดยทั่วไป
- US EPA, Code of Federal Regulations, 40 CFR chapter part 50 appendix J, Reference Method for the Determination of Particulate Matter As PM-10 in the Atmosphere. (1st July 2018)
- ค่าจากตารางเป็นค่าเฉลี่ย 24 ชั่วโมง
- วิธีการตรวจวัด : Gravimetric Method

บันทึกสภาพแวดล้อม

- ทิศเหนือ : ถนน
- ทิศใต้ : บริเวณวัด
- ทิศตะวันออก : บริเวณวัด
- ทิศตะวันตก : สนามกีฬา

ชื่อผู้ตรวจวัด/บริษัท : บริษัท เอส ซี ไอ อีโค เซอร์วิส เซส จำกัด
 ชื่อผู้บันทึก :
 ชื่อผู้ตรวจสอบ/ควบคุม :

(รับรองผลเฉพาะตัวอย่างที่ได้วิเคราะห์/ทดสอบเท่านั้น)

เจ้าหน้าที่ประจำห้องวิเคราะห์
 (ผู้ทบทวนรายงานผล)

รายงานผลการวิเคราะห์/ทดสอบ ฝุ่นละอองขนาดเล็กไม่เกิน 10 ไมครอน

จุดตรวจวัด : บ้านหนองแพบ

Report No. TREL23/01151-2

โรงงาน/บริษัท บริษัท เอ็นเอส-สยามยูไนเต็ดสตีล จำกัด
ที่อยู่ 9 ซ.จ 5 ถ.ปภทสงเคราะห์ราษฎร์ ด.ห้วยโป่ง อ.เมือง จ.ระยอง 21150
วันที่รับตัวอย่าง 18/01/67 **วันที่วิเคราะห์** 18 – 22/01/67
เลขที่ตัวอย่าง AEL23/074642 – AEL23/074648 **พิกัด UTM** แกน (X) : 0730160
 แกน (Y) : 1403017

ผลการวิเคราะห์/ทดสอบ

ลำดับที่	วัน/เดือน/ปี ที่เก็บตัวอย่าง	ผลการตรวจวัด	ค่ามาตรฐาน ^I	หน่วย
1.	09 – 10/01/67	0.057	≤ 0.12	mg/m ³
2.	10 – 11/01/67	0.041		
3.	11 – 12/01/67	0.035		
4.	12 – 13/01/67	0.029		
5.	13 – 14/01/67	0.035		
6.	14 – 15/01/67	0.056		
7.	15 – 16/01/67	0.063		

ภาพถ่ายจุดตรวจวัด



หมายเหตุ:

- ค่ามาตรฐานที่ใช้มาจากประกาศคณะกรรมการสิ่งแวดล้อมแห่งชาติ ฉบับที่ 24 (พ.ศ. 2547) เรื่อง กำหนดมาตรฐานคุณภาพอากาศในบรรยากาศโดยทั่วไป
- US EPA, Code of Federal Regulations, 40 CFR chapter part 50 appendix J, Reference Method for the Determination of Particulate Matter As PM-10 in the Atmosphere. (1st July 2018)
- ค่าจากตารางเป็นค่าเฉลี่ย 24 ชั่วโมง
- วิธีการตรวจวัด : Gravimetric Method

บันทึกสภาพแวดล้อม

- ทิศเหนือ : ชุมชน
- ทิศใต้ : โรงเรียน
- ทิศตะวันออก : ถนน
- ทิศตะวันตก : ศาลาวัด

ชื่อผู้ตรวจวัด/บริษัท : บริษัท เอส ซี ไอ อีโค เซอร์วิส เซล จำกัด
 ชื่อผู้บันทึก :
 ชื่อผู้ตรวจสอบ/ควบคุม :

(รับรองผลเฉพาะตัวอย่างที่ได้วิเคราะห์/ทดสอบเท่านั้น)

เจ้าหน้าที่ประจำห้องวิเคราะห์
 (ผู้ทบทวนรายงานผล)

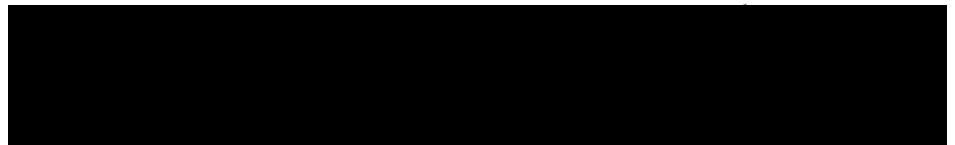

....12..../....02..../....67....

....12..../....02..../....67....

ห้ามคัดถ่ายรายงานผลการวิเคราะห์/ทดสอบนี้แต่เพียงบางส่วน โดยไม่ได้รับอนุญาตจากห้องปฏิบัติการฯเป็นลายลักษณ์อักษร

รายงานผลการตรวจวัดก๊าซซัลเฟอร์ไดออกไซด์ในบรรยากาศ

จุดตรวจวัด : บ้านมาบขุด

โรงงาน/บริษัท : บริษัท เอ็นเอส-สยามยูไนเต็ดสตีล จำกัด
ที่อยู่ : 9 ซ.จ 5 ถ.ปภทสงเคราะห์ราษฎร์ ต.ห้วยโป่ง อ.เมือง จ.ระยอง 21150
เลขที่ตัวอย่าง : AEL23/074593 – AEL23/074599

Report No. TREL23/01151-2
วันที่วิเคราะห์/ทดสอบ : 09 – 16/01/67
วิธีวิเคราะห์/ทดสอบ : UV-Fluorescence Method
พิกัด UTM : แกน (X) : 0731159 แกน (Y) : 1407049

ผลการวิเคราะห์/ทดสอบ

วัน/เดือน/ปี	ผลการตรวจวัด ^{III}																								ผลการตรวจวัด ^{IV}
	ppm																								
	9:00	10:00	11:00	12:00	13:00	14:00	15:00	16:00	17:00	18:00	19:00	20:00	21:00	22:00	23:00	0:00	1:00	2:00	3:00	4:00	5:00	6:00	7:00	8:00	
09 – 10/01/67	0.002	0.001	0.001	<0.001	<0.001	<0.001	0.001	0.001	<0.001	<0.001	<0.001	<0.001	<0.001	<0.001	<0.001	<0.001	<0.001	<0.001	<0.001	<0.001	0.001	<0.001	0.001	0.001	0.001
10 – 11/01/67	<0.001	<0.001	0.001	0.001	0.001	0.001	0.001	0.001	0.001	0.001	0.001	0.001	0.001	0.001	0.001	0.001	0.001	0.001	<0.001	0.001	0.001	0.001	<0.001	0.001	0.001
11 – 12/01/67	0.001	0.001	0.001	0.001	0.001	0.001	0.001	0.001	0.001	0.001	0.001	0.001	0.001	0.001	0.001	0.001	0.001	0.001	0.001	0.001	0.001	0.001	0.001	0.001	0.001
12 – 13/01/67	0.001	0.001	0.001	0.001	0.001	0.001	0.001	0.001	0.001	0.001	0.001	0.001	0.001	0.001	0.001	0.001	0.001	0.002	0.001	0.001	0.001	0.001	0.001	<0.001	0.001
13 – 14/01/67	0.001	0.001	0.001	0.001	<0.001	<0.001	0.001	0.001	0.001	0.001	0.001	0.001	0.001	0.001	0.001	0.001	0.001	0.001	0.001	0.001	0.001	<0.001	0.001	0.002	0.001
14 – 15/01/67	0.001	<0.001	<0.001	<0.001	<0.001	0.004	0.005	0.001	0.001	0.001	0.001	<0.001	<0.001	<0.001	<0.001	<0.001	<0.001	<0.001	<0.001	<0.001	0.001	0.002	0.002	0.001	0.002
15 – 16/01/67	0.001	0.001	0.002	0.001	0.001	0.005	0.008	0.003	0.002	0.002	0.002	0.001	<0.001	0.001	<0.001	0.002	0.001	<0.001	<0.001	<0.001	<0.001	0.001	0.002	0.001	0.002
ค่ามาตรฐานเฉลี่ย 1 ชั่วโมง ^I	≤ 0.30 ppm																								
ค่ามาตรฐานเฉลี่ย 24 ชั่วโมง ^{II}	≤ 0.12 ppm																								

- หมายเหตุ :
- I. ค่ามาตรฐานที่ใช้มาจากประกาศคณะกรรมการสิ่งแวดล้อมแห่งชาติ ฉบับที่ 21 (พ.ศ. 2544) เรื่อง กำหนดมาตรฐานค่าซัลเฟอร์ไดออกไซด์ในบรรยากาศโดยทั่วไปในเวลา 1 ชั่วโมง
 - II. ค่ามาตรฐานที่ใช้มาจากประกาศคณะกรรมการสิ่งแวดล้อมแห่งชาติ ฉบับที่ 24 (พ.ศ. 2547) เรื่อง กำหนดมาตรฐานคุณภาพในบรรยากาศโดยทั่วไป
 - III. ค่าจากตารางเป็นค่าเฉลี่ย 1 ชั่วโมง
 - IV. ค่าจากตารางเป็นค่าเฉลี่ย 24 ชั่วโมง
 - V. ☐ แสดงค่าผลการตรวจวัดที่สูงที่สุดและช่วงเวลาตรวจวัด

บันทึกสภาพแวดล้อม

- ทิศเหนือ : ถนน
- ทิศใต้ : บริเวณวัด
- ทิศตะวันออก : บริเวณวัด
- ทิศตะวันตก : สนามกีฬา

ภาพถ่ายจุดตรวจวัด



(รับรองผลเฉพาะตัวอย่างที่วิเคราะห์/ทดสอบเท่านั้น)

เจ้าหน้าที่ประจำห้องวิเคราะห์

ผู้ควบคุมห้องวิเคราะห์

....12..../....02..../....67....

....12..../....02..../....67....

ห้ามคัดถ่ายรายงานผลการวิเคราะห์/ทดสอบนี้แต่เพียงบางส่วน โดยไม่ได้รับอนุญาตจากห้องปฏิบัติการเป็นลายลักษณ์อักษร



SCI ECO

Industrial Service and Lab

SCI ECO Services Company Limited

33/2 Moo 3, Banpa, Kaeng Khoi, Saraburi 18110, Thailand

Environment Telephone : +66 (0) 3627 3099 Fax : +66 (0) 3627 3100

www.scieco.co.th E-Mail : environmentalmkt@scg.com

รายงานผลการตรวจวัดก๊าซซัลเฟอร์ไดออกไซด์ในบรรยากาศ

จุดตรวจวัด : บ้านหนองแพบ

โรงงาน/บริษัท : บริษัท เอ็นเอส-สยามยูไนเต็ดสตีล จำกัด
ที่อยู่ : 9 ซ.จ 5 ถ.ปภทสงเคราะห์ราษฎร์ ต.ห้วยโป่ง อ.เมือง จ.ระยอง 21150
เลขที่ตัวอย่าง : AEL23/074600 – AEL23/074606
ผลการวิเคราะห์/ทดสอบ

Report No. TREL23/01151-2
วันที่วิเคราะห์/ทดสอบ : 09 – 16/01/67
วิธีวิเคราะห์/ทดสอบ : UV-Fluorescence Method
พิกัด UTM : แกน (X) : 0730160 แกน (Y) : 1403017

วัน/เดือน/ปี	ผลการตรวจวัด ^{III}																								ผลการตรวจวัด ^{IV}	
	ppm																									
	9:00	10:00	11:00	12:00	13:00	14:00	15:00	16:00	17:00	18:00	19:00	20:00	21:00	22:00	23:00	0:00	1:00	2:00	3:00	4:00	5:00	6:00	7:00	8:00		ppm
09 – 10/01/67	0.003	0.003	0.001	0.002	0.002	0.002	0.003	0.003	0.002	0.002	0.002	0.002	0.002	0.002	0.002	0.002	0.002	0.002	0.002	0.002	0.002	0.002	0.003	0.003	0.002	
10 – 11/01/67	0.002	0.002	0.002	0.001	0.001	0.001	0.001	0.001	0.001	0.001	0.001	0.001	0.001	0.001	0.001	0.001	0.001	0.001	0.001	0.002	0.002	0.001	0.002	0.002	0.001	0.001
11 – 12/01/67	0.001	0.001	0.001	0.001	0.001	0.001	0.001	0.001	0.001	0.001	0.001	0.001	0.001	0.001	0.001	0.001	0.001	0.001	0.001	0.001	0.001	0.001	0.001	0.001	0.001	
12 – 13/01/67	0.001	0.001	0.001	0.001	0.001	0.001	0.001	0.001	0.001	0.001	0.001	0.001	0.001	0.001	0.001	0.001	0.001	0.001	0.001	0.001	0.001	0.001	0.002	0.002	0.001	
13 – 14/01/67	0.001	0.001	0.001	0.002	0.002	0.002	0.002	0.001	0.001	0.001	0.001	0.001	0.001	0.001	0.001	0.001	0.001	0.001	0.001	0.001	0.001	0.002	0.003	0.003	0.001	
14 – 15/01/67	0.002	0.002	0.004	0.002	0.001	0.001	0.001	0.001	0.001	0.001	0.001	0.001	0.001	0.001	0.001	0.001	0.001	0.002	0.002	0.002	0.003	0.003	0.002	0.002	0.002	
15 – 16/01/67	0.002	0.005	0.002	0.002	0.002	0.002	0.002	0.002	0.002	0.002	0.002	0.001	0.001	0.001	0.001	0.001	0.003	0.002	0.002	0.003	0.003	0.002	0.002	0.002	0.002	
ค่ามาตรฐานเฉลี่ย 1 ชั่วโมง ^I	≤ 0.30 ppm																									
ค่ามาตรฐานเฉลี่ย 24 ชั่วโมง ^{II}	≤ 0.12 ppm																									

- หมายเหตุ :
- I. ค่ามาตรฐานที่ใช้มาจากประกาศคณะกรรมการสิ่งแวดล้อมแห่งชาติ ฉบับที่ 21 (พ.ศ. 2544) เรื่อง กำหนดมาตรฐานค่าซัลเฟอร์ไดออกไซด์ในบรรยากาศโดยทั่วไปในเวลา 1 ชั่วโมง
 - II. ค่ามาตรฐานที่ใช้มาจากประกาศคณะกรรมการสิ่งแวดล้อมแห่งชาติ ฉบับที่ 24 (พ.ศ. 2547) เรื่อง กำหนดมาตรฐานคุณภาพในบรรยากาศโดยทั่วไป
 - III. ค่าจากตารางเป็นค่าเฉลี่ย 1 ชั่วโมง
 - IV. ค่าจากตารางเป็นค่าเฉลี่ย 24 ชั่วโมง
 - V. แสดงค่าผลการตรวจวัดที่สูงที่สุดและช่วงเวลาตรวจวัด

บันทึกสภาพแวดล้อม

- ทิศเหนือ : ชุมชน
- ทิศใต้ : โรงเรียน
- ทิศตะวันออก : ถนน
- ทิศตะวันตก : ศาลาวัด

ภาพถ่ายจุดตรวจวัด



(รับรองผลเฉพาะตัวอย่างที่วิเคราะห์/ทดสอบเท่านั้น)

เจ้าหน้าที่ประจำห้องวิเคราะห์

ผู้ควบคุมห้องวิเคราะห์

.....12...../.....02...../.....67.....

.....12...../.....02...../.....67.....

ห้ามคัดถ่ายรายงานผลการวิเคราะห์/ทดสอบนี้แต่เพียงบางส่วน โดยไม่ได้รับอนุญาตจากห้องปฏิบัติการเป็นลายลักษณ์อักษร



SCCG

Industrial Service and Lab
SCI ECO Services Company Limited
33/2 Moo 3, Banpa, Kaeng Khoi, Saraburi 18110, Thailand
Environment Telephone : +66 (0) 3627 3099 Fax : +66 (0) 3627 3100

www.scieco.co.th E-Mail : environmentalmkt@scg.com

รายงานผลการตรวจวัดก๊าซไนโตรเจนไดออกไซด์ในบรรยากาศ

จุดตรวจวัด : บ้านมาบขุด

โรงงาน/บริษัท : บริษัท เอ็นเอส-สยามยูไนเต็ดสตีล จำกัด
ที่อยู่ : 9 ซ.จ 5 ถ.ปภทสงเคราะห์ราษฎร์ ต.ห้วยโป่ง อ.เมือง จ.ระยอง 21150
เลขที่ตัวอย่าง : AEL23/074607 – AEL23/074613

Report No. TREL23/01151-2
วันที่วิเคราะห์/ทดสอบ : 09 – 16/01/67
วิธีวิเคราะห์/ทดสอบ : Chemiluminescence Method
พิกัด UTM : แกน (X) : 0731159 แกน (Y) : 1407049

ผลการวิเคราะห์/ทดสอบ

วัน/เดือน/ปี	ค่ามาตรฐาน เฉลี่ย 1 ชั่วโมง ¹	ผลการตรวจวัด ^{II}																							
		ppm																							
	ppm	0:00	1:00	2:00	3:00	4:00	5:00	6:00	7:00	8:00	9:00	10:00	11:00	12:00	13:00	14:00	15:00	16:00	17:00	18:00	19:00	20:00	21:00	22:00	23:00
09/01/67	≤ 0.17										0.006	0.006	0.006	0.007	0.007	0.006	0.006	0.006	0.006	0.006	0.006	0.006	0.006	0.006	0.006
10/01/67	≤ 0.17	0.006	0.007	0.007	0.007	0.008	0.008	0.008	0.008	0.008	0.008	0.008	0.008	0.008	0.008	0.008	0.007	0.007	0.006	0.006	0.006	0.006	0.006	0.005	0.005
11/01/67	≤ 0.17	0.005	0.005	0.005	0.005	0.004	0.004	0.004	0.004	0.004	0.005	0.005	0.005	0.005	0.005	0.005	0.004	0.004	0.004	0.004	0.004	0.004	0.004	0.004	0.004
12/01/67	≤ 0.17	0.004	0.004	0.004	0.004	0.004	0.005	0.005	0.005	0.005	0.005	0.006	0.006	0.006	0.006	0.006	0.005	0.005	0.005	0.004	0.004	0.004	0.004	0.003	0.004
13/01/67	≤ 0.17	0.004	0.004	0.005	0.005	0.005	0.005	0.004	0.004	0.004	0.004	0.003	0.003	0.003	0.003	0.003	0.003	0.003	0.003	0.003	0.003	0.003	0.003	0.003	0.003
14/01/67	≤ 0.17	0.003	0.003	0.003	0.003	0.003	0.003	0.004	0.004	0.004	0.005	0.004	0.003	0.004	0.005	0.004	0.005	0.006	0.007	0.005	0.004	0.005	0.005	0.009	0.006
15/01/67	≤ 0.17	0.005	0.003	0.003	0.005	0.005	0.009	0.016	0.012	0.005	0.005	0.004	0.004	0.005	0.006	0.005	0.007	0.008	0.007	0.007	0.008	0.005	0.005	0.004	0.004
16/01/67	≤ 0.17	0.005	0.005	0.007	0.007	0.007	0.013	0.018	0.016	0.008															

- หมายเหตุ :
- I. ค่ามาตรฐานที่ใช้มาจากประกาศคณะกรรมการสิ่งแวดล้อมแห่งชาติ ฉบับที่ 33 (พ.ศ. 2552) เรื่อง กำหนดมาตรฐานค่าก๊าซไนโตรเจนไดออกไซด์ในบรรยากาศโดยทั่วไป
 - II. ค่าจากตารางเป็นค่าเฉลี่ย 1 ชั่วโมง
 - III. ☐ แสดงค่าผลการตรวจวัดที่สูงที่สุดขณะช่วงเวลาตรวจวัด

บันทึกสภาพแวดล้อม

- ทิศเหนือ : ถนน
- ทิศใต้ : บริเวณวัด
- ทิศตะวันออก : บริเวณวัด
- ทิศตะวันตก : สนามกีฬา

ชื่อผู้ตรวจวัด/บริษัท : บริษัท เอส ซี ไอ อีโค เซอร์วิสเชส จำกัด
ชื่อผู้บันทึก :
ชื่อผู้ตรวจสอบ/ควบคุม :

ภาพถ่ายจุดตรวจวัด



(รับรองผลเฉพาะตัวอย่างที่วิเคราะห์/ทดสอบเท่านั้น)

เจ้าหน้าที่ประจำห้องวิเคราะห์

ผู้ควบคุมห้องวิเคราะห์

....12..../....02..../....67....

....12..../....02..../....67....

ห้ามคัดถ่ายรายงานผลการวิเคราะห์/ทดสอบนี้แต่เพียงบางส่วน โดยไม่ได้รับอนุญาตจากห้องปฏิบัติการเป็นลายลักษณ์อักษร



SCI ECO

Industrial Service and Lab
SCI ECO Services Company Limited
33/2 Moo 3, Banpa, Kaeng Khoi, Saraburi 18110, Thailand
Environment Telephone : +66 (0) 3627 3099 Fax : +66 (0) 3627 3100
www.scieco.co.th E-Mail : environmentalmkt@scg.com

รายงานผลการตรวจวัดก๊าซไนโตรเจนไดออกไซด์ในบรรยากาศ

จุดตรวจวัด : บ้านหนองแฟบ

โรงงาน/บริษัท : บริษัท เอ็นเอส-สยามยูไนเต็ดสตีล จำกัด
ที่อยู่ : 9 ซ.จ 5 ถ.ปภทสงเคราะห์ราษฎร์ ต.ห้วยโป่ง อ.เมือง จ.ระยอง 21150
เลขที่ตัวอย่าง : AEL23/074614 – AEL23/074620

Report No. TREL23/01151-2
วันที่วิเคราะห์/ทดสอบ : 09 – 16/01/67
วิธีวิเคราะห์/ทดสอบ : Chemiluminescence Method
พิกัด UTM : แกน (X) : 0730160 แกน (Y) : 1403017

ผลการวิเคราะห์/ทดสอบ

วัน/เดือน/ปี	ค่ามาตรฐาน เฉลี่ย 1 ชั่วโมง ¹	ผลการตรวจวัด ^{II}																							
		ppm																							
		0:00	1:00	2:00	3:00	4:00	5:00	6:00	7:00	8:00	9:00	10:00	11:00	12:00	13:00	14:00	15:00	16:00	17:00	18:00	19:00	20:00	21:00	22:00	23:00
09/01/67	≤ 0.17										0.004	0.016	0.010	0.011	0.012	0.014	0.013	0.014	0.014	0.014	0.019	0.016	0.024	0.023	0.013
10/01/67	≤ 0.17	0.013	0.012	0.016	0.020	0.011	0.012	0.018	0.032	0.022	0.015	0.017	0.013	0.012	0.012	0.011	0.011	0.011	0.012	0.012	0.013	0.011	0.009	0.007	0.006
11/01/67	≤ 0.17	0.007	0.007	0.013	0.016	0.011	0.013	0.017	0.019	0.009	0.008	0.007	0.005	0.004	0.006	0.006	0.005	0.007	0.007	0.009	0.006	0.005	0.006	0.006	0.010
12/01/67	≤ 0.17	0.007	0.006	0.004	0.004	0.006	0.007	0.010	0.017	0.013	0.007	0.007	0.006	0.005	0.006	0.007	0.007	0.008	0.009	0.008	0.008	0.010	0.007	0.006	0.005
13/01/67	≤ 0.17	0.005	0.006	0.006	0.008	0.009	0.008	0.014	0.019	0.017	0.010	0.007	0.006	0.007	0.009	0.012	0.010	0.008	0.010	0.012	0.010	0.011	0.010	0.009	0.009
14/01/67	≤ 0.17	0.008	0.008	0.007	0.010	0.010	0.010	0.014	0.019	0.009	0.018	0.017	0.012	0.011	0.008	0.009	0.009	0.010	0.010	0.012	0.012	0.012	0.011	0.010	0.011
15/01/67	≤ 0.17	0.014	0.015	0.013	0.013	0.011	0.016	0.020	0.020	0.020	0.018	0.018	0.017	0.016	0.011	0.015	0.015	0.014	0.015	0.017	0.015	0.017	0.018	0.015	0.017
16/01/67	≤ 0.17	0.015	0.015	0.015	0.018	0.014	0.012	0.015	0.017	0.021															

- หมายเหตุ :
- I. ค่ามาตรฐานที่ใช้มาจากประกาศคณะกรรมการสิ่งแวดล้อมแห่งชาติ ฉบับที่ 33 (พ.ศ. 2552) เรื่อง กำหนดมาตรฐานค่าก๊าซไนโตรเจนไดออกไซด์ในบรรยากาศโดยทั่วไป
 - II. ค่าจากตารางเป็นค่าเฉลี่ย 1 ชั่วโมง
 - III. ☐ แสดงค่าผลการตรวจวัดที่สูงที่สุดขณะช่วงเวลาตรวจวัด

บันทึกสภาพแวดล้อม

- ทิศเหนือ : ชุมชน
- ทิศใต้ : โรงเรียน
- ทิศตะวันออก : ถนน
- ทิศตะวันตก : ศาลาวัด

ชื่อผู้ตรวจวัด/บริษัท : บริษัท เอส ซี ไอ อีโค เซอร์วิสเชส จำกัด
ชื่อผู้บันทึก :
ชื่อผู้ตรวจสอบ/ควบคุม :

ภาพถ่ายจุดตรวจวัด



(รับรองผลเฉพาะตัวอย่างที่วิเคราะห์/ทดสอบเท่านั้น)

เจ้าหน้าที่ประจำห้องวิเคราะห์

ผู้ควบคุมห้องวิเคราะห์

....12..../....02..../....67....

....12..../....02..../....67....

ห้ามคัดถ่ายรายงานผลการวิเคราะห์/ทดสอบนี้แต่เพียงบางส่วน โดยไม่ได้รับอนุญาตจากห้องปฏิบัติการเป็นลายลักษณ์อักษร



SCI ECO

Industrial Service and Lab
SCI ECO Services Company Limited
33/2 Moo 3, Banpa, Kaeng Khoi, Saraburi 18110, Thailand
Environment Telephone : +66 (0) 3627 3099 Fax : +66 (0) 3627 3100

www.scieco.co.th E-Mail : environmentalmkt@scg.com



SCG

Industrial Service and Lab

SCIECO Services Company Limited

33/2 Moo 3, Banpa, Kaeng Khoi, Saraburi 18110, Thailand

Environment Telephone : +66 (0) 3627 3099 Fax : +66 (0) 3627 3100

www.scieco.co.th E-Mail: environmentalmkt@scg.com

รายงานผลการวิเคราะห์/ทดสอบ ก๊าซไฮโดรเจนคลอไรด์ในบรรยากาศ

จุดตรวจวัด : บ้านมาบชลด

Report No. TREL23/01151-2

โรงงาน/บริษัท : บริษัท เอ็นเอส-สยามยูไนเต็ดสตีล จำกัด

ที่อยู่ : 9 ซ.จ 5 ถ.ปภทสงเคราะห์ราษฎร์ ต.ห้วยโป่ง อ.เมือง จ.ระยอง 21150

วันที่รับตัวอย่าง : 18/01/67

วันที่วิเคราะห์ : 24 และ 25/01/67

เลขที่ตัวอย่าง : AEL23/074579 – AEL23/074585

พิกัด UTM : แกน (X) : 0731159

แกน (Y) : 1407049

ผลการวิเคราะห์/ทดสอบ

ลำดับที่	วัน/เดือน/ปี ที่เก็บตัวอย่าง	ผลการตรวจวัด	ค่ามาตรฐาน ^I	หน่วย
1.	09 – 10/01/67	< 0.003	-	mg/m ³
2.	10 – 11/01/67	< 0.003		
3.	11 – 12/01/67	< 0.003		
4.	12 – 13/01/67	< 0.003		
5.	13 – 14/01/67	< 0.003		
6.	14 – 15/01/67	< 0.003		
7.	15 – 16/01/67	< 0.003		

หมายเหตุ:

- ไม่มีการกำหนดค่ามาตรฐาน
- ค่าจากตารางเป็นค่าเฉลี่ย 24 ชั่วโมง
- วิธีการตรวจวัด : OSHA ID-174-SG

ชื่อผู้ตรวจวัด/บริษัท : [REDACTED] บริษัท เอส ซี ไอ อีโค เซอร์วิส เซส จำกัด

ชื่อผู้บันทึก :

ชื่อผู้ตรวจสอบ/ควบคุม :

ภาพถ่ายจุดตรวจวัด



(รับรองผลเฉพาะตัวอย่างที่ได้วิเคราะห์/ทดสอบเท่านั้น)

เจ้าหน้าที่ประจำห้องวิเคราะห์

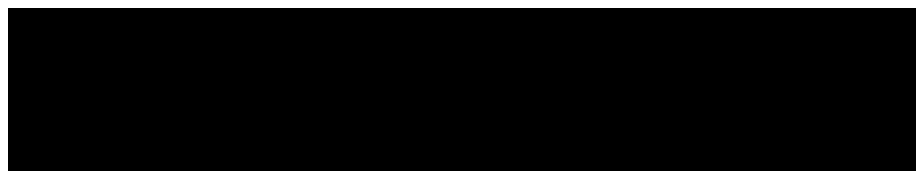

....12..../....02..../....67....

....12..../....02..../....67....

ห้ามคัดลอกข้อมูลรายงานผลการวิเคราะห์/ทดสอบนี้แต่เพียงบางส่วน โดยไม่ได้รับอนุญาตจากห้องปฏิบัติการเป็นลายลักษณ์อักษร



SCG

Industrial Service and Lab

SCIECO Services Company Limited

33/2 Moo 3, Banpa, Kaeng Khoi, Saraburi 18110, Thailand

Environment Telephone : +66 (0) 3627 3099 Fax : +66 (0) 3627 3100

www.scieco.co.th E-Mail: environmentalmkt@scg.com

รายงานผลการวิเคราะห์/ทดสอบ ก๊าซไฮโดรเจนคลอไรด์ในบรรยากาศ

จุดตรวจวัด : บ้านหนองแฟบ

Report No. TREL23/01151-2

โรงงาน/บริษัท : บริษัท เอ็นเอส-สยามยูไนเต็ดสตีล จำกัด

ที่อยู่ : 9 ซ.จ. 5 ถ.ปภทสงเคราะห์ราษฎร์ ต.ห้วยโป่ง อ.เมือง จ.ระยอง 21150

วันที่รับตัวอย่าง : 18/01/67

วันที่วิเคราะห์ : 29/01/67

เลขที่ตัวอย่าง : AEL23/074586 – AEL23/074592

พิกัด UTM

แกน (X) : 0730160

แกน (Y) : 1403017

ผลการวิเคราะห์/ทดสอบ

ลำดับที่	วัน/เดือน/ปี ที่เก็บตัวอย่าง	ผลการตรวจวัด	ค่ามาตรฐาน ^I	หน่วย
1.	09 – 10/01/67	< 0.003	-	mg/m ³
2.	10 – 11/01/67	< 0.003		
3.	11 – 12/01/67	< 0.003		
4.	12 – 13/01/67	< 0.003		
5.	13 – 14/01/67	< 0.003		
6.	14 – 15/01/67	< 0.003		
7.	15 – 16/01/67	< 0.003		

หมายเหตุ:

- ไม่มีการกำหนดค่ามาตรฐาน
- ค่าจากตารางเป็นค่าเฉลี่ย 24 ชั่วโมง
- วิธีการตรวจวัด : OSHA ID-174-SG

ชื่อผู้ตรวจวัด/บริษัท : [REDACTED] บริษัท เอส ซี ไอ อีโค เซอร์วิส เซส จำกัด
ชื่อผู้บันทึก : [REDACTED]
ชื่อผู้ตรวจสอบ/ควบคุม : [REDACTED]

ภาพถ่ายจุดตรวจวัด



(รับรองผลเฉพาะตัวอย่างที่ได้วิเคราะห์/ทดสอบเท่านั้น)

เจ้าหน้าที่ประจำห้องวิเคราะห์

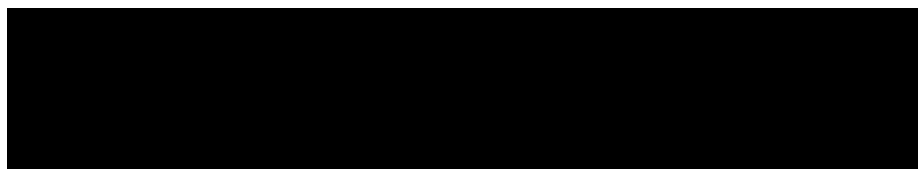

....12..../....02..../....67....

....12..../....02..../....67....

ห้ามคัดลอกข้อมูลรายงานผลการวิเคราะห์/ทดสอบนี้แต่เพียงบางส่วน โดยไม่ได้รับอนุญาตจากห้องปฏิบัติการเป็นลายลักษณ์อักษร



SCG

Industrial Service and Lab

SCIECO Services Company Limited

33/2 Moo 3, Banpa, Kaeng Khoi, Saraburi 18110, Thailand

Environment Telephone : +66 (0) 3627 3099 Fax : +66 (0) 3627 3100

www.scieco.co.th E-Mail: environmentalmkt@scg.com

รายงานผลการตรวจวัดความเร็วลมและทิศทางลม

จุดตรวจวัด : บ้านมาบชลูด

Report No. TREL23/01151-2

โรงงาน/บริษัท

บริษัท เอ็นเอส-สยามยูไนเต็ดสตีล จำกัด

ที่อยู่

9 ซ.จ. 5 ถ.ปภท.สงเคราะห์ราษฎร์ ต.ห้วยโป่ง อ.เมือง จ.ระยอง 21150

วันที่ตรวจวัด

09/01/67

พิกัด UTM

แกน (X) : 0731159

เลขที่ตัวอย่าง

AEL23/074565 – AEL23/074571

แกน (Y) : 1407049

ผลการวิเคราะห์/ทดสอบ

เวลา	ความเร็วลม (m/s)	ทิศทางลม
12:00 AM – 01:00 AM		
01:00 AM – 02:00 AM		
02:00 AM – 03:00 AM		
03:00 AM – 04:00 AM		
04:00 AM – 05:00 AM		
05:00 AM – 06:00 AM		
06:00 AM – 07:00 AM		
07:00 AM – 08:00 AM		
08:00 AM – 09:00 AM		
09:00 AM – 10:00 AM	0.0	-
10:00 AM – 11:00 AM	0.0	-
11:00 AM – 12:00 PM	0.4	ENE
12:00 PM – 01:00 PM	0.4	NE
01:00 PM – 02:00 PM	0.9	ENE
02:00 PM – 03:00 PM	1.3	ENE
03:00 PM – 04:00 PM	0.9	E
04:00 PM – 05:00 PM	0.9	ENE
05:00 PM – 06:00 PM	0.9	ENE
06:00 PM – 07:00 PM	0.4	S
07:00 PM – 08:00 PM	0.4	S
08:00 PM – 09:00 PM	0.0	-
09:00 PM – 10:00 PM	0.0	-
10:00 PM – 11:00 PM	0.0	-
11:00 PM – 12:00 AM	0.0	-

หมายเหตุ:

I. ความหมายอักษรย่อของทิศทางลม

N : North	NNE : North North East	NE : North East	ENE : East North East
E : East	ESE : East South East	SE : South East	SSE : South South East
S : South	SSW : South South West	SW : South West	WSW : West South West
W : West	WNW : West North West	NW : North West	NNW : North North West
- : Calm			

ชื่อผู้ตรวจวัด/บริษัท : บริษัท เอส ซี ไอ อีโค เซอร์วิสเชส จำกัด

ชื่อผู้ตรวจสอบ/ควบคุม :

(รับรองผลเฉพาะตัวอย่างที่ได้วิเคราะห์/ทดสอบเท่านั้น)

เจ้าหน้าที่ประจำห้องวิเคราะห์

....12..../....02..../....67....

....12..../....02..../....67....

ห้ามคัดถ่ายรายงานผลการวิเคราะห์/ทดสอบนี้แต่เพียงบางส่วน โดยไม่ได้รับอนุญาตจากห้องปฏิบัติการเป็นลายลักษณ์อักษร



SCG

Industrial Service and Lab

SCIECO Services Company Limited

33/2 Moo 3, Banpa, Kaeng Khoi, Saraburi 18110, Thailand

Environment Telephone : +66 (0) 3627 3099 Fax : +66 (0) 3627 3100

www.scieco.co.th E-Mail: environmentalmkt@scg.com

รายงานผลการตรวจวัดความเร็วลมและทิศทางลม

จุดตรวจวัด : บ้านมาบชลูด

Report No. TREL23/01151-2

โรงงาน/บริษัท

บริษัท เอ็นเอส-สยามยูไนเต็ดสตeel จำกัด

ที่อยู่

9 ซ.จ. 5 ถ.ปภทสงเคราะห์ราษฎร์ ด.ห้วยโป่ง อ.เมือง จ.ระยอง 21150

วันที่ตรวจวัด

10/01/67

พิกัด UTM

แกน (X) : 0731159

เลขที่ตัวอย่าง

AEL23/074565 – AEL23/074571

แกน (Y) : 1407049

ผลการวิเคราะห์/ทดสอบ

เวลา	ความเร็วลม (m/s)	ทิศทางลม
12:00 AM – 01:00 AM	0.0	-
01:00 AM – 02:00 AM	0.0	-
02:00 AM – 03:00 AM	0.0	-
03:00 AM – 04:00 AM	0.0	-
04:00 AM – 05:00 AM	0.0	-
05:00 AM – 06:00 AM	0.0	-
06:00 AM – 07:00 AM	0.0	-
07:00 AM – 08:00 AM	0.0	-
08:00 AM – 09:00 AM	0.0	-
09:00 AM – 10:00 AM	0.0	-
10:00 AM – 11:00 AM	0.0	-
11:00 AM – 12:00 PM	0.4	ENE
12:00 PM – 01:00 PM	0.9	E
01:00 PM – 02:00 PM	0.9	ENE
02:00 PM – 03:00 PM	1.3	E
03:00 PM – 04:00 PM	0.9	E
04:00 PM – 05:00 PM	0.9	E
05:00 PM – 06:00 PM	0.9	E
06:00 PM – 07:00 PM	0.9	S
07:00 PM – 08:00 PM	0.0	-
08:00 PM – 09:00 PM	0.0	-
09:00 PM – 10:00 PM	0.0	-
10:00 PM – 11:00 PM	0.0	-
11:00 PM – 12:00 AM	0.0	-

หมายเหตุ:

I. ความหมายอักษรย่อของทิศทางลม

N	:	North	NNE	:	North North East	NE	:	North East	ENE	:	East North East
E	:	East	ESE	:	East South East	SE	:	South East	SSE	:	South South East
S	:	South	SSW	:	South South West	SW	:	South West	WSW	:	West South West
W	:	West	WNW	:	West North West	NW	:	North West	NNW	:	North North West
-	:	Calm									

ชื่อผู้ตรวจวัด/บริษัท : บริษัท เอส ซี ไอ ดี เซอร์วิส จำกัด

ชื่อผู้ตรวจสอบ/ควบคุม :

(รับรองผลเฉพาะตัวอย่างที่ได้วิเคราะห์/ทดสอบเท่านั้น)

เจ้าหน้าที่ประจำห้องวิเคราะห์

....12..../....02..../....67....

....12..../....02..../....67....

ห้ามคัดถ่ายรายงานผลการวิเคราะห์/ทดสอบนี้แต่เพียงบางส่วน โดยไม่ได้รับอนุญาตจากห้องปฏิบัติการเป็นลายลักษณ์อักษร



SCG

Industrial Service and Lab

SCIECO Services Company Limited

33/2 Moo 3, Banpa, Kaeng Khoi, Saraburi 18110, Thailand

Environment Telephone : +66 (0) 3627 3099 Fax : +66 (0) 3627 3100

www.scieco.co.th E-Mail: environmentalmkt@scg.com

รายงานผลการตรวจวัดความเร็วลมและทิศทางลม

จุดตรวจวัด : บ้านมาบชลูด

Report No. TREL23/01151-2

โรงงาน/บริษัท

บริษัท เอ็นเอส-สยามยูไนเต็ดสตีล จำกัด

ที่อยู่

9 ซ.จ. 5 ถ.ปภท.สงเคราะห์ราษฎร์ ต.ห้วยโป่ง อ.เมือง จ.ระยอง 21150

วันที่ตรวจวัด

11/01/67

พิกัด UTM

แกน (X) : 0731159

เลขที่ตัวอย่าง

AEL23/074565 – AEL23/074571

แกน (Y) : 1407049

ผลการวิเคราะห์/ทดสอบ

เวลา	ความเร็วลม (m/s)	ทิศทางลม
12:00 AM – 01:00 AM	0.0	-
01:00 AM – 02:00 AM	0.0	-
02:00 AM – 03:00 AM	0.0	-
03:00 AM – 04:00 AM	0.0	-
04:00 AM – 05:00 AM	0.0	-
05:00 AM – 06:00 AM	0.0	-
06:00 AM – 07:00 AM	0.0	-
07:00 AM – 08:00 AM	0.0	-
08:00 AM – 09:00 AM	0.0	-
09:00 AM – 10:00 AM	0.0	-
10:00 AM – 11:00 AM	0.0	-
11:00 AM – 12:00 PM	0.0	-
12:00 PM – 01:00 PM	0.4	WNW
01:00 PM – 02:00 PM	0.9	ENE
02:00 PM – 03:00 PM	0.9	ENE
03:00 PM – 04:00 PM	0.9	ENE
04:00 PM – 05:00 PM	0.9	ENE
05:00 PM – 06:00 PM	0.9	SSE
06:00 PM – 07:00 PM	0.4	SSE
07:00 PM – 08:00 PM	0.0	-
08:00 PM – 09:00 PM	0.4	SSE
09:00 PM – 10:00 PM	0.4	SSE
10:00 PM – 11:00 PM	0.0	-
11:00 PM – 12:00 AM	0.0	-

หมายเหตุ:

I. ความหมายอักษรย่อของทิศทางลม

N	:	North	NNE	:	North North East	NE	:	North East	ENE	:	East North East
E	:	East	ESE	:	East South East	SE	:	South East	SSE	:	South South East
S	:	South	SSW	:	South South West	SW	:	South West	WSW	:	West South West
W	:	West	WNW	:	West North West	NW	:	North West	NNW	:	North North West
-	:	Calm		:			:			:	

ชื่อผู้ตรวจวัด/บริษัท : บริษัท เอส ซี ไอ อีโค เซอร์วิสเชส จำกัด

ชื่อผู้ตรวจสอบ/ควบคุม :

(รับรองผลเฉพาะตัวอย่างที่ได้วิเคราะห์/ทดสอบเท่านั้น)

เจ้าหน้าที่ประจำห้องวิเคราะห์

....12..../....02..../....67....

....12..../....02..../....67....

ห้ามคัดถ่ายรายงานผลการวิเคราะห์/ทดสอบนี้แต่เพียงบางส่วน โดยไม่ได้รับอนุญาตจากห้องปฏิบัติการเป็นลายลักษณ์อักษร



SCG

Industrial Service and Lab

SCIECO Services Company Limited

33/2 Moo 3, Banpa, Kaeng Khoi, Saraburi 18110, Thailand

Environment Telephone : +66 (0) 3627 3099 Fax : +66 (0) 3627 3100

www.scieco.co.th E-Mail: environmentalmkt@scg.com

รายงานผลการตรวจวัดความเร็วลมและทิศทางลม

จุดตรวจวัด : บ้านมาบชลูด

Report No. TREL23/01151-2

โรงงาน/บริษัท บริษัท เอ็นเอส-สยามยูไนเต็ดสตีล จำกัด

ที่อยู่ 9 ซ.จี้ 5 ถ.ปรกธสงเคราะห์ราษฎร์ ต.ห้วยโป่ง อ.เมือง จ.ระยอง 21150

วันที่ตรวจวัด 12/01/67

พิกัด UTM แกน (X) : 0731159

เลขที่ตัวอย่าง AEL23/074565 – AEL23/074571

แกน (Y) : 1407049

ผลการวิเคราะห์/ทดสอบ

เวลา	ความเร็วลม (m/s)	ทิศทางลม
12:00 AM – 01:00 AM	0.0	-
01:00 AM – 02:00 AM	0.0	-
02:00 AM – 03:00 AM	0.0	-
03:00 AM – 04:00 AM	0.0	-
04:00 AM – 05:00 AM	0.0	-
05:00 AM – 06:00 AM	0.0	-
06:00 AM – 07:00 AM	0.0	-
07:00 AM – 08:00 AM	0.0	-
08:00 AM – 09:00 AM	0.0	-
09:00 AM – 10:00 AM	0.0	-
10:00 AM – 11:00 AM	0.0	-
11:00 AM – 12:00 PM	0.4	E
12:00 PM – 01:00 PM	0.4	ESE
01:00 PM – 02:00 PM	0.9	SE
02:00 PM – 03:00 PM	0.9	ENE
03:00 PM – 04:00 PM	1.3	ENE
04:00 PM – 05:00 PM	0.9	ESE
05:00 PM – 06:00 PM	0.9	SSE
06:00 PM – 07:00 PM	0.4	SSE
07:00 PM – 08:00 PM	0.4	S
08:00 PM – 09:00 PM	0.4	S
09:00 PM – 10:00 PM	0.0	-
10:00 PM – 11:00 PM	0.4	S
11:00 PM – 12:00 AM	0.4	SSE

หมายเหตุ:

I. ความหมายอักษรย่อของทิศทางลม

N	:	North	NNE	:	North North East	NE	:	North East	ENE	:	East North East
E	:	East	ESE	:	East South East	SE	:	South East	SSE	:	South South East
S	:	South	SSW	:	South South West	SW	:	South West	WSW	:	West South West
W	:	West	WNW	:	West North West	NW	:	North West	NNW	:	North North West
-	:	Calm		:			:			:	

ชื่อผู้ตรวจวัด/บริษัท : บริษัท เอส ซี ไอ อีโค เซอร์วิสเชส จำกัด

ชื่อผู้ตรวจสอบ/ควบคุม :

(รับรองผลเฉพาะตัวอย่างที่ได้วิเคราะห์/ทดสอบเท่านั้น)

เจ้าหน้าที่ประจำห้องวิเคราะห์

ห้ามคัดถ่ายรายงานผลการวิเคราะห์/ทดสอบนี้แต่เพียงบางส่วน โดยไม่ได้รับอนุญาตจากห้องปฏิบัติการเป็นลายลักษณ์อักษร



SCG

Industrial Service and Lab

SCIECO Services Company Limited

33/2 Moo 3, Banpa, Kaeng Khoi, Saraburi 18110, Thailand

Environment Telephone : +66 (0) 3627 3099 Fax : +66 (0) 3627 3100

www.scieco.co.th E-Mail: environmentalmkt@scg.com

รายงานผลการตรวจวัดความเร็วลมและทิศทางลม

จุดตรวจวัด : บ้านมาบชลูด

Report No. TREL23/01151-2

โรงงาน/บริษัท

บริษัท เอ็นเอส-สยามยูไนเต็ดสตeel จำกัด

ที่อยู่

9 ซ.จ. 5 ถ.ปกรณสงเคราะห์ราษฎร์ ต.ห้วยโป่ง อ.เมือง จ.ระยอง 21150

วันที่ตรวจวัด

13/01/67

พิกัด UTM

แกน (X) : 0731159

เลขที่ตัวอย่าง

AEL23/074565 – AEL23/074571

แกน (Y) : 1407049

ผลการวิเคราะห์/ทดสอบ

เวลา	ความเร็วลม (m/s)	ทิศทางลม
12:00 AM – 01:00 AM	0.0	-
01:00 AM – 02:00 AM	0.0	-
02:00 AM – 03:00 AM	0.0	-
03:00 AM – 04:00 AM	0.0	-
04:00 AM – 05:00 AM	0.0	-
05:00 AM – 06:00 AM	0.0	-
06:00 AM – 07:00 AM	0.0	-
07:00 AM – 08:00 AM	0.0	-
08:00 AM – 09:00 AM	0.0	-
09:00 AM – 10:00 AM	0.0	-
10:00 AM – 11:00 AM	0.4	SW
11:00 AM – 12:00 PM	0.9	W
12:00 PM – 01:00 PM	0.4	ENE
01:00 PM – 02:00 PM	0.9	ENE
02:00 PM – 03:00 PM	0.9	ENE
03:00 PM – 04:00 PM	1.3	ENE
04:00 PM – 05:00 PM	1.3	ENE
05:00 PM – 06:00 PM	0.9	ENE
06:00 PM – 07:00 PM	0.0	-
07:00 PM – 08:00 PM	0.4	SSE
08:00 PM – 09:00 PM	0.0	-
09:00 PM – 10:00 PM	0.0	-
10:00 PM – 11:00 PM	0.0	-
11:00 PM – 12:00 AM	0.0	-

หมายเหตุ:

I.

ความหมายอักษรย่อของทิศทางลม

N	:	North	NNE	:	North North East	NE	:	North East	ENE	:	East North East
E	:	East	ESE	:	East South East	SE	:	South East	SSE	:	South South East
S	:	South	SSW	:	South South West	SW	:	South West	WSW	:	West South West
W	:	West	WNW	:	West North West	NW	:	North West	NNW	:	North North West
-	:	Calm		:			:			:	

ชื่อผู้ตรวจวัด/บริษัท : บริษัท เอส ซี ไอ อีโค เซอร์วิส จำกัด

ชื่อผู้ตรวจสอบ/ควบคุม :

(รับรองผลเฉพาะตัวอย่างที่ได้วิเคราะห์/ทดสอบเท่านั้น)

เจ้าหน้าที่ประจำห้องวิเคราะห์

....12..../....02..../....67....

....12..../....02..../....67....

ห้ามคัดถ่ายรายงานผลการวิเคราะห์/ทดสอบนี้แต่เพียงบางส่วน โดยไม่ได้รับอนุญาตจากห้องปฏิบัติการเป็นลายลักษณ์อักษร



SCG

Industrial Service and Lab

SCIECO Services Company Limited

33/2 Moo 3, Banpa, Kaeng Khoi, Saraburi 18110, Thailand

Environment Telephone : +66 (0) 3627 3099 Fax : +66 (0) 3627 3100

www.scieco.co.th E-Mail: environmentalmkt@scg.com

รายงานผลการตรวจวัดความเร็วลมและทิศทางลม

จุดตรวจวัด : บ้านมาบชลูด

Report No. TREL23/01151-2

โรงงาน/บริษัท

บริษัท เอ็นเอส-สยามยูไนเต็ดสตีล จำกัด

ที่อยู่

9 ซ.จ. 5 ถ.ปภท.สงเคราะห์ราษฎร์ ต.ห้วยโป่ง อ.เมือง จ.ระยอง 21150

วันที่ตรวจวัด

14/01/67

พิกัด UTM

แกน (X) : 0731159

เลขที่ตัวอย่าง

AEL23/074565 – AEL23/074571

แกน (Y) : 1407049

ผลการวิเคราะห์/ทดสอบ

เวลา	ความเร็วลม (m/s)	ทิศทางลม
12:00 AM – 01:00 AM	0.0	-
01:00 AM – 02:00 AM	0.0	-
02:00 AM – 03:00 AM	0.0	-
03:00 AM – 04:00 AM	0.0	-
04:00 AM – 05:00 AM	0.0	-
05:00 AM – 06:00 AM	0.0	-
06:00 AM – 07:00 AM	0.0	-
07:00 AM – 08:00 AM	0.0	-
08:00 AM – 09:00 AM	0.0	-
09:00 AM – 10:00 AM	0.9	SW
10:00 AM – 11:00 AM	1.3	WNW
11:00 AM – 12:00 PM	1.3	WNW
12:00 PM – 01:00 PM	0.9	WNW
01:00 PM – 02:00 PM	0.9	WNW
02:00 PM – 03:00 PM	0.9	ENE
03:00 PM – 04:00 PM	0.9	E
04:00 PM – 05:00 PM	0.9	ESE
05:00 PM – 06:00 PM	0.9	ENE
06:00 PM – 07:00 PM	0.4	ESE
07:00 PM – 08:00 PM	0.0	-
08:00 PM – 09:00 PM	0.0	-
09:00 PM – 10:00 PM	0.0	-
10:00 PM – 11:00 PM	0.0	-
11:00 PM – 12:00 AM	0.0	-

หมายเหตุ:

I. ความหมายอักษรย่อของทิศทางลม

N	:	North	NNE	:	North North East	NE	:	North East	ENE	:	East North East
E	:	East	ESE	:	East South East	SE	:	South East	SSE	:	South South East
S	:	South	SSW	:	South South West	SW	:	South West	WSW	:	West South West
W	:	West	WNW	:	West North West	NW	:	North West	NNW	:	North North West
-	:	Calm		:			:			:	

ชื่อผู้ตรวจวัด/บริษัท : บริษัท เอส ซี ไอ อีโค เซอร์วิสเชส จำกัด

ชื่อผู้ตรวจสอบ/ควบคุม :

(รับรองผลเฉพาะตัวอย่างที่วิเคราะห์/ทดสอบเท่านั้น)

เจ้าหน้าที่ประจำห้องวิเคราะห์

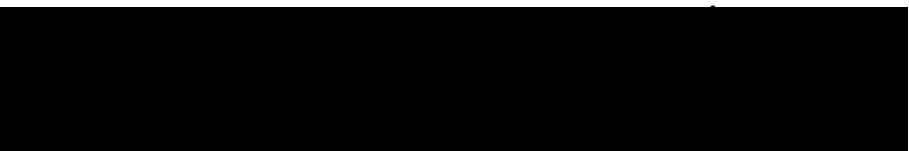

....12..../....02..../....67....

....12..../....02..../....67....

ห้ามคัดถ่ายรายงานผลการวิเคราะห์/ทดสอบนี้แต่เพียงบางส่วน โดยไม่ได้รับอนุญาตจากห้องปฏิบัติการเป็นลายลักษณ์อักษร



SCG

Industrial Service and Lab

SCIECO Services Company Limited

33/2 Moo 3, Banpa, Kaeng Khoi, Saraburi 18110, Thailand

Environment Telephone : +66 (0) 3627 3099 Fax : +66 (0) 3627 3100

www.scieco.co.th E-Mail: environmentalmkt@scg.com

รายงานผลการตรวจวัดความเร็วลมและทิศทางลม

จุดตรวจวัด : บ้านมาบชลูด

Report No. TREL23/01151-2

โรงงาน/บริษัท : บริษัท เอ็นเอส-สยามยูไนเต็ดสตีล จำกัด

ที่อยู่ : 9 ซ.จ. 5 ถ.ปกรณโสงเคราะห์ราษฎร์ ต.ห้วยโป่ง อ.เมือง จ.ระยอง 21150

วันที่ตรวจวัด : 15/01/67

พิกัด UTM แกน (X) : 0731159

เลขที่ตัวอย่าง : AEL23/074565 – AEL23/074571

แกน (Y) : 1407049

ผลการวิเคราะห์/ทดสอบ

เวลา	ความเร็วลม (m/s)	ทิศทางลม
12:00 AM – 01:00 AM	0.0	-
01:00 AM – 02:00 AM	0.0	-
02:00 AM – 03:00 AM	0.0	-
03:00 AM – 04:00 AM	0.0	-
04:00 AM – 05:00 AM	0.0	-
05:00 AM – 06:00 AM	0.4	SSW
06:00 AM – 07:00 AM	0.4	SSW
07:00 AM – 08:00 AM	0.4	SSW
08:00 AM – 09:00 AM	0.9	SSW
09:00 AM – 10:00 AM	1.8	WNW
10:00 AM – 11:00 AM	1.8	W
11:00 AM – 12:00 PM	1.8	W
12:00 PM – 01:00 PM	1.8	WNW
01:00 PM – 02:00 PM	1.3	WNW
02:00 PM – 03:00 PM	0.9	ENE
03:00 PM – 04:00 PM	0.9	SE
04:00 PM – 05:00 PM	0.9	ENE
05:00 PM – 06:00 PM	0.9	SSE
06:00 PM – 07:00 PM	0.4	SSE
07:00 PM – 08:00 PM	0.4	SE
08:00 PM – 09:00 PM	0.4	SSE
09:00 PM – 10:00 PM	0.0	-
10:00 PM – 11:00 PM	0.0	-
11:00 PM – 12:00 AM	0.0	-

หมายเหตุ:

I. ความหมายอักษรย่อของทิศทางลม

N	:	North	NNE	:	North North East	NE	:	North East	ENE	:	East North East
E	:	East	ESE	:	East South East	SE	:	South East	SSE	:	South South East
S	:	South	SSW	:	South South West	SW	:	South West	WSW	:	West South West
W	:	West	WNW	:	West North West	NW	:	North West	NNW	:	North North West
-	:	Calm		:			:			:	

ชื่อผู้ตรวจวัด/บริษัท : บริษัท เอส ซี ไอ อีโค เซอร์วิสเชส จำกัด

ชื่อผู้ตรวจสอบ/ควบคุม :

(รับรองผลเฉพาะตัวอย่างที่ได้วิเคราะห์/ทดสอบเท่านั้น)

เจ้าหน้าที่ประจำห้องวิเคราะห์

....12..../....02..../....67....

....12..../....02..../....67....

ห้ามคัดถ่ายรายงานผลการวิเคราะห์/ทดสอบนี้แต่เพียงบางส่วน โดยไม่ได้รับอนุญาตจากห้องปฏิบัติการเป็นลายลักษณ์อักษร



SCG

Industrial Service and Lab

SCIECO Services Company Limited

332 Moo 3, Banpa, Kaeng Khoi, Saraburi 18110, Thailand

Environment Telephone : +66 (0) 3627 3099 Fax : +66 (0) 3627 3100

www.scieco.co.th E-Mail: environmentalmkt@scg.com

รายงานผลการตรวจวัดความเร็วลมและทิศทางลม

จุดตรวจวัด : บ้านมาบชลูด

Report No. TREL23/01151-2

โรงงาน/บริษัท

บริษัท เอ็นเอส-สยามยูไนเต็ดสตีล จำกัด

ที่อยู่

9 ซ.จ. 5 ถ.ปรกธสงเคราะห์ราษฎร์ ต.ห้วยโป่ง อ.เมือง จ.ระยอง 21150

วันที่ตรวจวัด

16/01/67

พิกัด UTM

แกน (X) : 0731159

เลขที่ตัวอย่าง

AEL23/074565 – AEL23/074571

แกน (Y) : 1407049

ผลการวิเคราะห์/ทดสอบ

เวลา	ความเร็วลม (m/s)	ทิศทางลม
12:00 AM – 01:00 AM	0.0	-
01:00 AM – 02:00 AM	0.0	-
02:00 AM – 03:00 AM	0.0	-
03:00 AM – 04:00 AM	0.0	-
04:00 AM – 05:00 AM	0.0	-
05:00 AM – 06:00 AM	0.0	-
06:00 AM – 07:00 AM	0.4	SSW
07:00 AM – 08:00 AM	0.4	SSW
08:00 AM – 09:00 AM	1.3	SSW
09:00 AM – 10:00 AM		
10:00 AM – 11:00 AM		
11:00 AM – 12:00 PM		
12:00 PM – 01:00 PM		
01:00 PM – 02:00 PM		
02:00 PM – 03:00 PM		
03:00 PM – 04:00 PM		
04:00 PM – 05:00 PM		
05:00 PM – 06:00 PM		
06:00 PM – 07:00 PM		
07:00 PM – 08:00 PM		
08:00 PM – 09:00 PM		
09:00 PM – 10:00 PM		
10:00 PM – 11:00 PM		
11:00 PM – 12:00 AM		

หมายเหตุ:

I.

ความหมายอักษรย่อของทิศทางลม

N : North
E : East
S : South
W : West
- : Calm

NNE : North North East
ESE : East South East
SSW : South South West
WNW : West North West

NE : North East
SE : South East
SW : South West
NW : North West

ENE : East North East
SSE : South South East
WSW : West South West
NNW : North North West

ชื่อผู้ตรวจวัด/บริษัท :

บริษัท เอส ซี ไอ อดิ เซอร์วิส จำกัด

ชื่อผู้ตรวจสอบ/ควบคุม :

(รับรองผลเฉพาะตัวอย่างที่ได้วิเคราะห์/ทดสอบเท่านั้น)

เจ้าหน้าที่ประจำห้องวิเคราะห์

....12..../....02..../....67....

....12..../....02..../....67....

ห้ามคัดถ่ายรายงานผลการวิเคราะห์/ทดสอบนี้แต่เพียงบางส่วน โดยไม่ได้รับอนุญาตจากห้องปฏิบัติการเป็นลายลักษณ์อักษร



SCG

Industrial Service and Lab

SCIECO Services Company Limited

33/2 Moo 3, Banpa, Kaeng Khoi, Saraburi 18110, Thailand

Environment Telephone : +66 (0) 3627 3099 Fax : +66 (0) 3627 3100

www.scieco.co.th E-Mail: environmentalmkt@scg.com

รายงานผลการตรวจวัดความเร็วลมและทิศทางลม

จุดตรวจวัด : บ้านหนองแฟบ

Report No. TREL23/01151-2

โรงงาน/บริษัท

บริษัท เอ็นเอส-สยามยูไนเต็ดสตีล จำกัด

ที่อยู่

9 ซ.จ. 5 ถ.ปกรณโสงเคราะห์ราษฎร์ ด.ห้วยโป่ง อ.เมือง จ.ระยอง 21150

วันที่ตรวจวัด

09/01/67

พิกัด UTM

แกน (X) : 0730160

เลขที่ตัวอย่าง

AEL23/074572 – AEL23/074578

แกน (Y) : 1403017

ผลการวิเคราะห์/ทดสอบ

เวลา	ความเร็วลม (m/s)	ทิศทางลม
12:00 AM – 01:00 AM		
01:00 AM – 02:00 AM		
02:00 AM – 03:00 AM		
03:00 AM – 04:00 AM		
04:00 AM – 05:00 AM		
05:00 AM – 06:00 AM		
06:00 AM – 07:00 AM		
07:00 AM – 08:00 AM		
08:00 AM – 09:00 AM		
09:00 AM – 10:00 AM	0.0	-
10:00 AM – 11:00 AM	0.9	SW
11:00 AM – 12:00 PM	1.3	SW
12:00 PM – 01:00 PM	1.8	SW
01:00 PM – 02:00 PM	1.8	SW
02:00 PM – 03:00 PM	1.3	WSW
03:00 PM – 04:00 PM	0.9	WSW
04:00 PM – 05:00 PM	0.9	WSW
05:00 PM – 06:00 PM	0.4	WSW
06:00 PM – 07:00 PM	0.0	-
07:00 PM – 08:00 PM	0.0	-
08:00 PM – 09:00 PM	0.0	-
09:00 PM – 10:00 PM	0.0	-
10:00 PM – 11:00 PM	0.0	-
11:00 PM – 12:00 AM	0.0	-

หมายเหตุ:

I. ความหมายอักษรย่อของทิศทางลม

N	:	North	NNE	:	North North East	NE	:	North East	ENE	:	East North East
E	:	East	ESE	:	East South East	SE	:	South East	SSE	:	South South East
S	:	South	SSW	:	South South West	SW	:	South West	WSW	:	West South West
W	:	West	WNW	:	West North West	NW	:	North West	NNW	:	North North West
-	:	Calm		:			:			:	

ชื่อผู้ตรวจวัด/บริษัท : [REDACTED] เอส ซี ไอ อีโค เซอร์วิสเชส จำกัด

ชื่อผู้ตรวจสอบ/ควบคุม : [REDACTED]

(รับรองผลเฉพาะตัวอย่างที่ได้วิเคราะห์/ทดสอบเท่านั้น)

เจ้าหน้าที่ประจำห้องวิเคราะห์

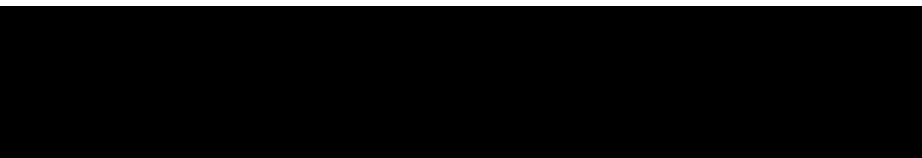

....12..../....02..../....67....

....12..../....02..../....67....

ห้ามคัดถ่ายรายงานผลการวิเคราะห์/ทดสอบนี้แต่เพียงบางส่วน โดยไม่ได้รับอนุญาตจากห้องปฏิบัติการเป็นลายลักษณ์อักษร



SCG

Industrial Service and Lab

SCIECO Services Company Limited

33/2 Moo 3, Banpa, Kaeng Khoi, Saraburi 18110, Thailand

Environment Telephone : +66 (0) 3627 3099 Fax : +66 (0) 3627 3100

www.scieco.co.th E-Mail: environmentalmkt@scg.com

รายงานผลการตรวจวัดความเร็วลมและทิศทางลม

จุดตรวจวัด : บ้านหนองแฟบ

Report No. TREL23/01151-2

โรงงาน/บริษัท

บริษัท เอ็นเอส-สยามยูไนเต็ดสตีล จำกัด

ที่อยู่

9 ซ.จ. 5 ถ.ปรกธสงเคราะห์ราษฎร์ ต.ห้วยโป่ง อ.เมือง จ.ระยอง 21150

วันที่ตรวจวัด

10/01/67

พิกัด UTM

แกน (X) : 0730160

เลขที่ตัวอย่าง

AEL23/074572 – AEL23/074578

แกน (Y) : 1403017

ผลการวิเคราะห์/ทดสอบ

เวลา	ความเร็วลม (m/s)	ทิศทางลม
12:00 AM – 01:00 AM	0.0	-
01:00 AM – 02:00 AM	0.0	-
02:00 AM – 03:00 AM	0.0	-
03:00 AM – 04:00 AM	0.0	-
04:00 AM – 05:00 AM	0.0	-
05:00 AM – 06:00 AM	0.0	-
06:00 AM – 07:00 AM	0.0	-
07:00 AM – 08:00 AM	0.0	-
08:00 AM – 09:00 AM	0.0	-
09:00 AM – 10:00 AM	0.4	S
10:00 AM – 11:00 AM	1.3	S
11:00 AM – 12:00 PM	1.8	S
12:00 PM – 01:00 PM	1.8	S
01:00 PM – 02:00 PM	1.8	SW
02:00 PM – 03:00 PM	2.2	SW
03:00 PM – 04:00 PM	1.8	SW
04:00 PM – 05:00 PM	1.3	SW
05:00 PM – 06:00 PM	0.9	WSW
06:00 PM – 07:00 PM	0.4	W
07:00 PM – 08:00 PM	0.0	-
08:00 PM – 09:00 PM	0.0	-
09:00 PM – 10:00 PM	0.0	-
10:00 PM – 11:00 PM	0.0	-
11:00 PM – 12:00 AM	0.0	-

หมายเหตุ:

I. ความหมายอักษรย่อของทิศทางลม

N	:	North	NNE	:	North North East	NE	:	North East	ENE	:	East North East
E	:	East	ESE	:	East South East	SE	:	South East	SSE	:	South South East
S	:	South	SSW	:	South South West	SW	:	South West	WSW	:	West South West
W	:	West	WNW	:	West North West	NW	:	North West	NNW	:	North North West
-	:	Calm		:			:			:	

ชื่อผู้ตรวจวัด/บริษัท

บริษัท เอส ซี ไอ อีโค เซอร์วิสเชส จำกัด

ชื่อผู้ตรวจสอบ/ควบคุม

(รับรองผลเฉพาะตัวอย่างที่ได้วิเคราะห์/ทดสอบเท่านั้น)

เจ้าหน้าที่ประจำห้องวิเคราะห์

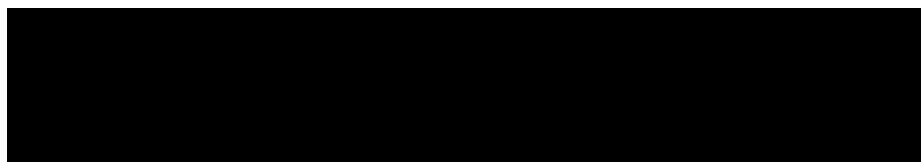

....12..../....02..../....67....

....12..../....02..../....67....

ห้ามคัดถ่ายรายงานผลการวิเคราะห์/ทดสอบนี้แต่เพียงบางส่วน โดยไม่ได้รับอนุญาตจากห้องปฏิบัติการเป็นลายลักษณ์อักษร



SCG

Industrial Service and Lab

SCIECO Services Company Limited

33/2 Moo 3, Banpa, Kaeng Khoi, Saraburi 18110, Thailand

Environment Telephone : +66 (0) 3627 3099 Fax : +66 (0) 3627 3100

www.scieco.co.th E-Mail: environmentalmkt@scg.com

รายงานผลการตรวจวัดความเร็วลมและทิศทางลม

จุดตรวจวัด : บ้านหนองแฟบ

Report No. TREL23/01151-2

โรงงาน/บริษัท

บริษัท เอ็นเอส-สยามยูไนเต็ดสตeel จำกัด

ที่อยู่

9 ซ.จ. 5 ถ.ปกรณสงเคราะห์ราษฎร์ ต.ห้วยโป่ง อ.เมือง จ.ระยอง 21150

วันที่ตรวจวัด

12/01/67

พิกัด UTM

แกน (X) : 0730160

เลขที่ตัวอย่าง

AEL23/074572 – AEL23/074578

แกน (Y) : 1403017

ผลการวิเคราะห์/ทดสอบ

เวลา	ความเร็วลม (m/s)	ทิศทางลม
12:00 AM – 01:00 AM	0.4	SW
01:00 AM – 02:00 AM	0.4	SW
02:00 AM – 03:00 AM	0.4	WSW
03:00 AM – 04:00 AM	0.0	-
04:00 AM – 05:00 AM	0.0	-
05:00 AM – 06:00 AM	0.0	-
06:00 AM – 07:00 AM	0.0	-
07:00 AM – 08:00 AM	0.0	-
08:00 AM – 09:00 AM	0.4	NE
09:00 AM – 10:00 AM	0.4	NE
10:00 AM – 11:00 AM	0.4	NE
11:00 AM – 12:00 PM	0.4	NE
12:00 PM – 01:00 PM	1.8	SW
01:00 PM – 02:00 PM	1.8	SW
02:00 PM – 03:00 PM	1.8	SW
03:00 PM – 04:00 PM	1.3	SW
04:00 PM – 05:00 PM	0.9	SW
05:00 PM – 06:00 PM	0.9	WSW
06:00 PM – 07:00 PM	0.4	W
07:00 PM – 08:00 PM	0.4	WSW
08:00 PM – 09:00 PM	0.0	-
09:00 PM – 10:00 PM	0.0	-
10:00 PM – 11:00 PM	0.0	-
11:00 PM – 12:00 AM	0.0	-

หมายเหตุ:

I.

ความหมายอักษรย่อของทิศทางลม

N : North

NNE : North North East

NE : North East

ENE : East North East

E : East

ESE : East South East

SE : South East

SSE : South South East

S : South

SSW : South South West

SW : South West

WSW : West South West

W : West

WNW : West North West

NW : North West

NNW : North North West

- : Calm

ชื่อผู้ตรวจวัด/บริษัท

: บริษัท เอส ซี ไอ อีโค เซอร์วิสเชส จำกัด

ชื่อผู้ตรวจสอบ/ควบคุม

: [REDACTED]

(รับรองผลเฉพาะตัวอย่างที่ได้วิเคราะห์/ทดสอบเท่านั้น)

เจ้าหน้าที่ประจำห้องวิเคราะห์

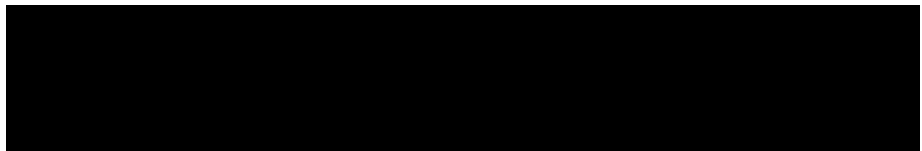

....12..../....02..../....67....

....12..../....02..../....67....

ห้ามคัดถ่ายรายงานผลการวิเคราะห์/ทดสอบนี้แต่เพียงบางส่วน โดยไม่ได้รับอนุญาตจากห้องปฏิบัติการเป็นลายลักษณ์อักษร



SCG

Industrial Service and Lab

SCIECO Services Company Limited

33/2 Moo 3, Banpa, Kaeng Khoi, Saraburi 18110, Thailand

Environment Telephone : +66 (0) 3627 3099 Fax : +66 (0) 3627 3100

www.scieco.co.th E-Mail: environmentalmkt@scg.com

รายงานผลการตรวจวัดความเร็วลมและทิศทางลม

จุดตรวจวัด : บ้านหนองแฟบ

Report No. TREL23/01151-2

โรงงาน/บริษัท

บริษัท เอ็นเอส-สยามยูไนเต็ดสตีล จำกัด

ที่อยู่

9 ซ.จ. 5 ถ.ปกรณสงเคราะห์ราษฎร์ ต.ห้วยโป่ง อ.เมือง จ.ระยอง 21150

วันที่ตรวจวัด

13/01/67

พิกัด UTM

แกน (X) : 0730160

เลขที่ตัวอย่าง

AEL23/074572 – AEL23/074578

แกน (Y) : 1403017

ผลการวิเคราะห์/ทดสอบ

เวลา	ความเร็วลม (m/s)	ทิศทางลม
12:00 AM – 01:00 AM	0.0	-
01:00 AM – 02:00 AM	0.0	-
02:00 AM – 03:00 AM	0.0	-
03:00 AM – 04:00 AM	0.0	-
04:00 AM – 05:00 AM	0.0	-
05:00 AM – 06:00 AM	0.0	-
06:00 AM – 07:00 AM	0.0	-
07:00 AM – 08:00 AM	0.0	-
08:00 AM – 09:00 AM	0.0	-
09:00 AM – 10:00 AM	0.0	-
10:00 AM – 11:00 AM	0.4	WNW
11:00 AM – 12:00 PM	0.9	SW
12:00 PM – 01:00 PM	1.3	WSW
01:00 PM – 02:00 PM	1.3	SW
02:00 PM – 03:00 PM	1.8	SW
03:00 PM – 04:00 PM	1.8	SW
04:00 PM – 05:00 PM	1.3	WSW
05:00 PM – 06:00 PM	1.3	WSW
06:00 PM – 07:00 PM	0.9	WSW
07:00 PM – 08:00 PM	0.0	-
08:00 PM – 09:00 PM	0.0	-
09:00 PM – 10:00 PM	0.0	-
10:00 PM – 11:00 PM	0.4	WSW
11:00 PM – 12:00 AM	0.4	SW

หมายเหตุ:

I. ความหมายอักษรย่อของทิศทางลม

N	:	North	NNE	:	North North East	NE	:	North East	ENE	:	East North East
E	:	East	ESE	:	East South East	SE	:	South East	SSE	:	South South East
S	:	South	SSW	:	South South West	SW	:	South West	WSW	:	West South West
W	:	West	WNW	:	West North West	NW	:	North West	NNW	:	North North West
-	:	Calm		:			:			:	

ชื่อผู้ตรวจวัด/บริษัท : บริษัท เอส ซี ไอ อีโค เซอร์วิสเชส จำกัด

ชื่อผู้ตรวจสอบ/ควบคุม :

(รับรองผลเฉพาะตัวอย่างที่วิเคราะห์/ทดสอบเท่านั้น)

เจ้าหน้าที่ประจำห้องวิเคราะห์

....12..../....02..../....67....

....12..../....02..../....67....

ห้ามคัดถ่ายรายงานผลการวิเคราะห์/ทดสอบนี้แต่เพียงบางส่วน โดยไม่ได้รับอนุญาตจากห้องปฏิบัติการเป็นลายลักษณ์อักษร



SCG

Industrial Service and Lab

SCIECO Services Company Limited

33/2 Moo 3, Banpa, Kaeng Khoi, Saraburi 18110, Thailand

Environment Telephone : +66 (0) 3627 3099 Fax : +66 (0) 3627 3100

www.scieco.co.th E-Mail: environmentalmkt@scg.com

รายงานผลการตรวจวัดความเร็วลมและทิศทางลม

จุดตรวจวัด : บ้านหนองแฟบ

Report No. TREL23/01151-2

โรงงาน/บริษัท

บริษัท เอ็นเอส-สยามยูไนเต็ดสตีล จำกัด

ที่อยู่

9 ซ.จ. 5 ถ.ปกรณโสงเคราะห์ราษฎร์ ต.ห้วยโป่ง อ.เมือง จ.ระยอง 21150

วันที่ตรวจวัด

14/01/67

พิกัด UTM

แกน (X) : 0730160

เลขที่ตัวอย่าง

AEL23/074572 – AEL23/074578

แกน (Y) : 1403017

ผลการวิเคราะห์/ทดสอบ

เวลา	ความเร็วลม (m/s)	ทิศทางลม
12:00 AM – 01:00 AM	0.4	SW
01:00 AM – 02:00 AM	0.0	-
02:00 AM – 03:00 AM	0.0	-
03:00 AM – 04:00 AM	0.0	-
04:00 AM – 05:00 AM	0.0	-
05:00 AM – 06:00 AM	0.0	-
06:00 AM – 07:00 AM	0.0	-
07:00 AM – 08:00 AM	0.0	-
08:00 AM – 09:00 AM	0.0	-
09:00 AM – 10:00 AM	1.3	NE
10:00 AM – 11:00 AM	1.3	NE
11:00 AM – 12:00 PM	0.9	NE
12:00 PM – 01:00 PM	1.3	SSE
01:00 PM – 02:00 PM	1.8	SW
02:00 PM – 03:00 PM	1.8	SW
03:00 PM – 04:00 PM	2.2	S
04:00 PM – 05:00 PM	1.8	SSW
05:00 PM – 06:00 PM	1.8	SW
06:00 PM – 07:00 PM	0.9	WSW
07:00 PM – 08:00 PM	0.4	WSW
08:00 PM – 09:00 PM	0.4	SW
09:00 PM – 10:00 PM	0.4	SW
10:00 PM – 11:00 PM	0.4	SSW
11:00 PM – 12:00 AM	0.4	S

หมายเหตุ:

I. ความหมายอักษรย่อของทิศทางลม

N	:	North	NNE	:	North North East	NE	:	North East	ENE	:	East North East
E	:	East	ESE	:	East South East	SE	:	South East	SSE	:	South South East
S	:	South	SSW	:	South South West	SW	:	South West	WSW	:	West South West
W	:	West	WNW	:	West North West	NW	:	North West	NNW	:	North North West
-	:	Calm		:			:			:	

ชื่อผู้ตรวจวัด/บริษัท : บริษัท เอส ซี ไอ อีโค เซอร์วิสเชส จำกัด

ชื่อผู้ตรวจสอบ/ควบคุม :

(รับรองผลเฉพาะตัวอย่างที่ได้วิเคราะห์/ทดสอบเท่านั้น)

เจ้าหน้าที่ประจำห้องวิเคราะห์

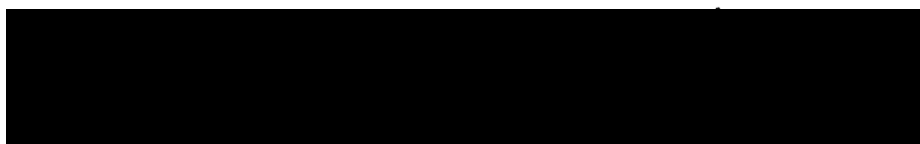

....12..../....02..../....67....

....12..../....02..../....67....

ห้ามคัดถ่ายรายงานผลการวิเคราะห์/ทดสอบนี้แต่เพียงบางส่วน โดยไม่ได้รับอนุญาตจากห้องปฏิบัติการเป็นลายลักษณ์อักษร



SCG

Industrial Service and Lab

SCIECO Services Company Limited

33/2 Moo 3, Banpa, Kaeng Khoi, Saraburi 18110, Thailand

Environment Telephone : +66 (0) 3627 3099 Fax : +66 (0) 3627 3100

www.scieco.co.th E-Mail: environmentalmkt@scg.com

รายงานผลการตรวจวัดความเร็วลมและทิศทางลม

จุดตรวจวัด : บ้านหนองแฟบ

Report No. TREL23/01151-2

โรงงาน/บริษัท

บริษัท เอ็นเอส-สยามยูไนเต็ดสตีล จำกัด

ที่อยู่

9 ซ.จ. 5 ถ.ปภทสงเคราะห์ราษฎร์ ต.ห้วยโป่ง อ.เมือง จ.ระยอง 21150

วันที่ตรวจวัด

15/01/67

พิกัด UTM

แกน (X) : 0730160

เลขที่ตัวอย่าง

AEL23/074572 – AEL23/074578

แกน (Y) : 1403017

ผลการวิเคราะห์/ทดสอบ

เวลา	ความเร็วลม (m/s)	ทิศทางลม
12:00 AM – 01:00 AM	0.4	SW
01:00 AM – 02:00 AM	0.4	SW
02:00 AM – 03:00 AM	0.4	WSW
03:00 AM – 04:00 AM	0.0	-
04:00 AM – 05:00 AM	0.0	-
05:00 AM – 06:00 AM	0.0	-
06:00 AM – 07:00 AM	0.0	-
07:00 AM – 08:00 AM	0.0	-
08:00 AM – 09:00 AM	0.4	NE
09:00 AM – 10:00 AM	0.4	NE
10:00 AM – 11:00 AM	0.9	NE
11:00 AM – 12:00 PM	0.9	NE
12:00 PM – 01:00 PM	0.9	NE
01:00 PM – 02:00 PM	1.3	SW
02:00 PM – 03:00 PM	2.2	S
03:00 PM – 04:00 PM	1.8	SW
04:00 PM – 05:00 PM	1.3	SW
05:00 PM – 06:00 PM	1.3	SW
06:00 PM – 07:00 PM	0.9	WSW
07:00 PM – 08:00 PM	0.4	WSW
08:00 PM – 09:00 PM	0.4	SW
09:00 PM – 10:00 PM	0.0	-
10:00 PM – 11:00 PM	0.0	-
11:00 PM – 12:00 AM	0.0	-

หมายเหตุ:

I.

ความหมายอักษรย่อของทิศทางลม

N	:	North	NNE	:	North North East	NE	:	North East	ENE	:	East North East
E	:	East	ESE	:	East South East	SE	:	South East	SSE	:	South South East
S	:	South	SSW	:	South South West	SW	:	South West	WSW	:	West South West
W	:	West	WNW	:	West North West	NW	:	North West	NNW	:	North North West
-	:	Calm		:			:			:	

ชื่อผู้ตรวจวัด/บริษัท

: บริษัท เอส ซี ไอ อีโค เซอร์วิสเชส จำกัด

ชื่อผู้ตรวจสอบ/ควบคุม

: [REDACTED]

(รับรองผลเฉพาะตัวอย่างที่ได้วิเคราะห์/ทดสอบเท่านั้น)

เจ้าหน้าที่ประจำห้องวิเคราะห์

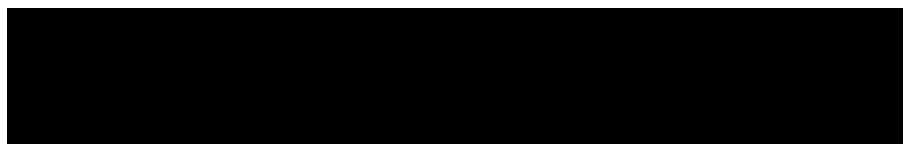

....12..../....02..../....67....

....12..../....02..../....67....

ห้ามคัดถ่ายรายงานผลการวิเคราะห์/ทดสอบนี้แต่เพียงบางส่วน โดยไม่ได้รับอนุญาตจากห้องปฏิบัติการเป็นลายลักษณ์อักษร



SCG

Industrial Service and Lab

SCIECO Services Company Limited

33/2 Moo 3, Banpa, Kaeng Khoi, Saraburi 18110, Thailand

Environment Telephone : +66 (0) 3627 3099 Fax : +66 (0) 3627 3100

www.scieco.co.th E-Mail: environmentalmkt@scg.com

รายงานผลการตรวจวัดความเร็วลมและทิศทางลม

จุดตรวจวัด : บ้านหนองแฟบ

Report No. TREL23/01151-2

โรงงาน/บริษัท

บริษัท เอ็นเอส-สยามยูไนเต็ดสตีล จำกัด

ที่อยู่

9 ซ.จ. 5 ถ.ปภท.สงเคราะห์ราษฎร์ ต.ห้วยโป่ง อ.เมือง จ.ระยอง 21150

วันที่ตรวจวัด

16/01/67

พิกัด UTM

แกน (X) : 0730160

เลขที่ตัวอย่าง

AEL23/074572 – AEL23/074578

แกน (Y) : 1403017

ผลการวิเคราะห์/ทดสอบ

เวลา	ความเร็วลม (m/s)	ทิศทางลม
12:00 AM – 01:00 AM	0.0	-
01:00 AM – 02:00 AM	0.0	-
02:00 AM – 03:00 AM	0.0	-
03:00 AM – 04:00 AM	0.0	-
04:00 AM – 05:00 AM	0.9	NE
05:00 AM – 06:00 AM	0.9	NE
06:00 AM – 07:00 AM	0.9	NE
07:00 AM – 08:00 AM	0.9	NE
08:00 AM – 09:00 AM	0.9	NE
09:00 AM – 10:00 AM		
10:00 AM – 11:00 AM		
11:00 AM – 12:00 PM		
12:00 PM – 01:00 PM		
01:00 PM – 02:00 PM		
02:00 PM – 03:00 PM		
03:00 PM – 04:00 PM		
04:00 PM – 05:00 PM		
05:00 PM – 06:00 PM		
06:00 PM – 07:00 PM		
07:00 PM – 08:00 PM		
08:00 PM – 09:00 PM		
09:00 PM – 10:00 PM		
10:00 PM – 11:00 PM		
11:00 PM – 12:00 AM		

หมายเหตุ:

I.

ความหมายอักษรย่อของทิศทางลม

N	:	North	NNE	:	North North East	NE	:	North East	ENE	:	East North East
E	:	East	ESE	:	East South East	SE	:	South East	SSE	:	South South East
S	:	South	SSW	:	South South West	SW	:	South West	WSW	:	West South West
W	:	West	WNW	:	West North West	NW	:	North West	NNW	:	North North West
-	:	Calm									

ชื่อผู้ตรวจวัด/บริษัท : บริษัท เอส ซี ไอ เอ็ม เซอร์วิส จำกัด

ชื่อผู้ตรวจสอบ/ควบคุม :

(รับรองผลเฉพาะตัวอย่างที่วิเคราะห์/ทดสอบเท่านั้น)

เจ้าหน้าที่ประจำห้องวิเคราะห์

....12..../....02..../....67....

....12..../....02..../....67....

ห้ามคัดถ่ายรายงานผลการวิเคราะห์/ทดสอบนี้แต่เพียงบางส่วน โดยไม่ได้รับอนุญาตจากห้องปฏิบัติการเป็นลายลักษณ์อักษร

Station : บ้านมาบชลูด

09-Jan-24 - 16-Jan-24

Wind Speed VS Wind Direction

Frequency of Occurrence (%)

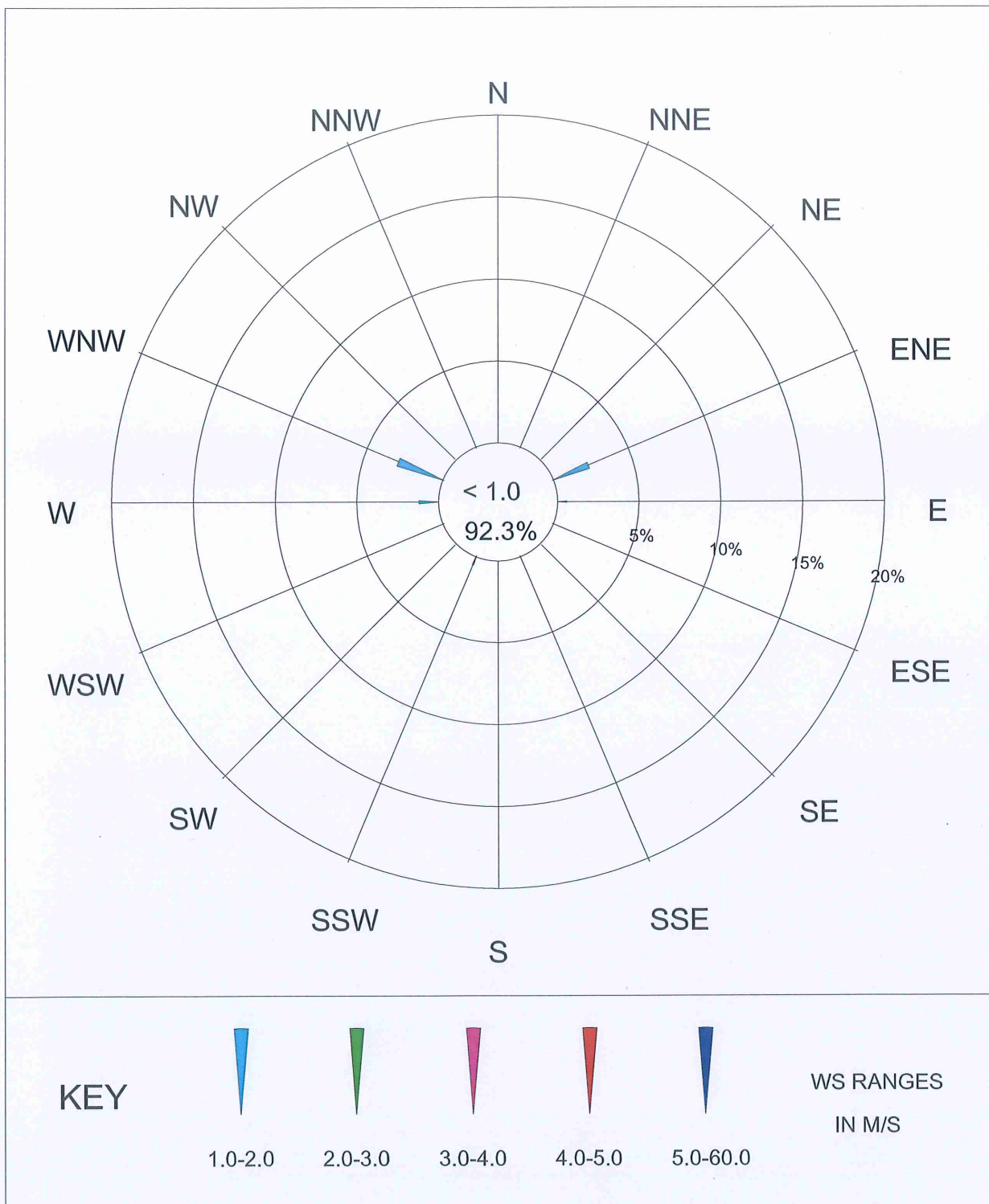

Station : บ้านหนองแฟบ

09-Jan-24 - 16-Jan-24

Wind Speed VS Wind Direction

Frequency of Occurrence (%)

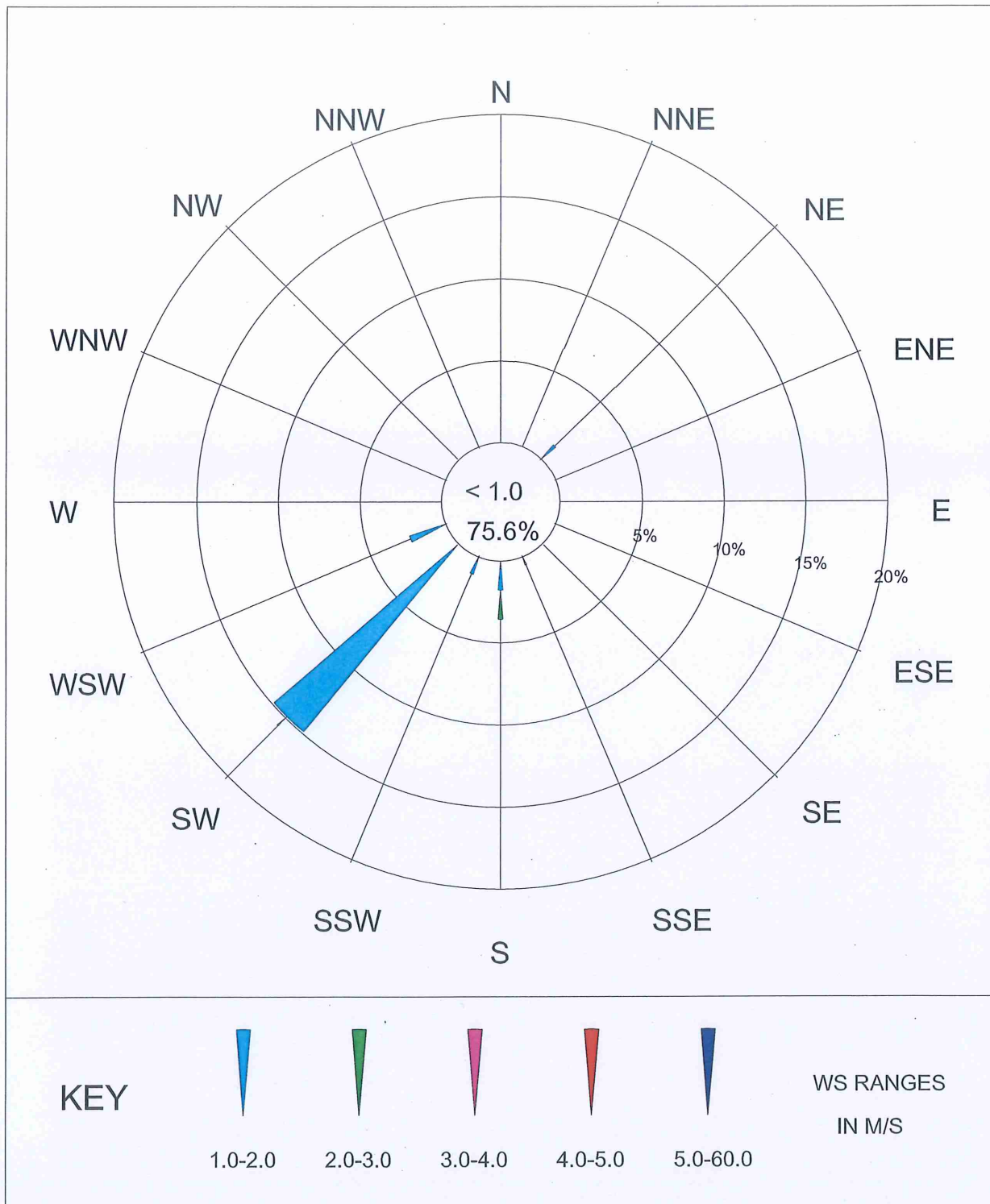

เอกสารแนบที่ 3.3

ผลการตรวจวัดคุณภาพน้ำ



SCG

Industrial Service and Lab
SCIECO Services Company Limited
 33/2 Moo 3, Banpa, Kaeng Khoi, Saraburi 18110, Thailand
 Environment Telephone: +66 (0) 3627 3099 Fax: +66 (0) 3627 3100
 www.scieco.co.th E-Mail: environmentalmkt@scg.com



รายงานผลการวิเคราะห์/ทดสอบ

Report No. TREL23/01152-1

โรงงาน/บริษัท บริษัท เอ็นเอส - สยามยูไนเต็ดสตีล จำกัด
ที่อยู่ เลขที่ 9 ซ.จัส นิคมอุตสาหกรรมดับบลิวเอชเอตะวันออก (มาบตาพุด) ถ.ปภังกรวิบูลย์ ต.ห้วยโป่ง อ.เมืองระยอง จ.ระยอง 21150
สถานที่เก็บตัวอย่าง WT1 : บ่อน้ำเสียก่อนเข้าระบบบำบัดน้ำเสียประเภทกรดอ่อน (Weak Acid)
วัน-เวลาที่เก็บตัวอย่าง 09/01/67 (10:02 น.)
พิกัด UTM - **วันที่รับตัวอย่าง** 10/01/67
วันที่วิเคราะห์/ทดสอบ 09 - 16/01/67 **หมายเลขตัวอย่าง** REL24/000070-4
สภาพตัวอย่าง/ภาชนะที่บรรจุ สีส้มขุ่น มีตะกอน มีกลิ่นเหม็น/ ขวดพลาสติกปากกว้างขนาด 2 ลิตร จำนวน 1 ขวด, ขวดโลหะหนัก จำนวน 1 ขวด, ขวดพลาสติกขนาด 0.25 ลิตร จำนวน 1 ขวด, ขวดพลาสติก BOD ขนาด 1 ลิตร จำนวน 1 ขวด และขวดแก้วสีชาขนาด 1 ลิตร จำนวน 2 ขวด
ชื่อห้องปฏิบัติการ บริษัท เอส ซี ไอ ีโค เซอร์วิส จำกัด เลขทะเบียน ว-๑๖๙
เจ้าหน้าที่เก็บตัวอย่าง [REDACTED]

ผลการวิเคราะห์/ทดสอบตัวอย่างน้ำเสีย

รายการวิเคราะห์/ทดสอบ	ผลการวิเคราะห์/ทดสอบ	หน่วย	วิธีการวิเคราะห์
Flow Rate ^{S, II, III}	60	m ³ /hr	Direct Reading
pH ^{S, II}	2.1	-	APHA 2017, 4500-H ⁺ B
BOD	น้อยกว่า 2.0	mg/L	APHA 2017, 5210 B and 4500 O G
COD	21.9	mg/L	APHA 2017, 5220 B
Total suspended solids	33	mg/L	APHA 2017, 2540 D
Temperature ^S	42	°C	APHA 2017, 2550 B
Total dissolved solids	420	mg/L	APHA 2017, 2540 C
Oil and grease	น้อยกว่า 2.0	mg/L	APHA 2017, 5520 B
Iron ^{II, III}	52.757	mg/L	Based on APHA 2017, 3120 B
Color (at the original pH) ^{II}	7	ADMI	Based on APHA 2017, 2120 F
Color (at pH 7.0) ^{II}	น้อยกว่า 5	ADMI	Based on APHA 2017, 2120 F

วิธีการวิเคราะห์ อ้างอิงตาม : Standard Methods for the Examination of Water and Wastewater, APHA, AWWA, WEF, 23rd edition, 2017

หมายเหตุ :

- II : เป็นรายการนอกขอบข่ายที่ได้รับการรับรองจากสำนักงานมาตรฐานผลิตภัณฑ์อุตสาหกรรม
- III : เป็นรายการนอกขอบข่ายสารมลพิษที่ได้รับขึ้นทะเบียนกับกรมโรงงานอุตสาหกรรมเลขทะเบียน ว-๑๖๙
- S : วิเคราะห์ที่ภาคสนาม ที่บริเวณปลายท่อ
- การตรวจวัด Color ใน Standard Method ให้วัดค่าสีไว้ 2 กรณี คือ
วัดสีน้ำที่ค่า pH ก่อนปรับและที่ค่า pH ของน้ำเท่ากับ 7 เพราะ pH ของน้ำมีผลต่อค่าสี

ภาพถ่ายจุดตรวจวัด



(รับรองเฉพาะตัวอย่างที่ได้อวิเคราะห์/ทดสอบเท่านั้น)

เจ้าหน้าที่ประจำห้องวิเคราะห์
 (ผู้ทบทวนรายงานผล)

(ท

ห้ามคัดลอกรายงานผลการวิเคราะห์/ทดสอบนี้แต่เพียงบางส่วน โดยไม่ได้รับอนุญาตจากห้องปฏิบัติการฯ เป็นลายลักษณ์อักษร

รายงานผลการวิเคราะห์/ทดสอบ

Report No. TREL23/01152-1

โรงงาน/บริษัท	บริษัท เอ็นเอส - สยามยูไนเต็ดสตีล จำกัด		
ที่อยู่	เลขที่ 9 ซ.จ5 นิคมอุตสาหกรรมดับบลิวเอชเอตะวันออก (มาบตาพุด) ถ.ปภังกรสงเคราะห์ราษฎร์ ต.ห้วยโป่ง อ.เมืองระยอง จ.ระยอง 21150		
สถานที่เก็บตัวอย่าง	WT1 : บ่อน้ำเสียก่อนเข้าระบบบำบัดน้ำเสียประเภทกรดอ่อน (Weak Acid)		
วัน-เวลาที่เก็บตัวอย่าง	09/01/67 (10:02 น.)		
พิกัด UTM	-	วันที่รับตัวอย่าง	10/01/67
วันที่วิเคราะห์/ทดสอบ	09 – 16/01/67	หมายเลขตัวอย่าง	REL24/000070-4
สภาพตัวอย่าง/ภาชนะที่บรรจุ	สีส้มขุ่น มีตะกอน มีกลิ่นเหม็น/ ขวดพลาสติก ขนาด 1 ลิตร จำนวน 1 ขวด และขวดพลาสติก ขนาด 130 มิลลิลิตร จำนวน 1 ขวด		
เจ้าหน้าที่เก็บตัวอย่าง	<div style="background-color: black; width: 100px; height: 20px;"></div>		

ผลการวิเคราะห์/ทดสอบตัวอย่างน้ำเสีย

รายการวิเคราะห์/ทดสอบ	ผลการวิเคราะห์/ทดสอบ	หน่วย	วิธีการวิเคราะห์
Total Kjeldahl Nitrogen (as N) ^{IV}	ตรวจไม่พบ	mg/L	APHA 2017, 4500-Norg C
Ammonia Nitrogen ^{VI}	น้อยกว่า 0.06	mg/L	Based on APHA 2017, 4500-NH ₃ B, F

วิธีการวิเคราะห์ อ้างอิงตาม : Standard Methods for the Examination of Water and Wastewater, APHA, AWWA, WEF, 23rd edition, 2017

หมายเหตุ :

- IV : วิเคราะห์โดยห้องปฏิบัติการรับเหมาช่วง บริษัท เอแอลเอส แลบบอราทอรี กรุ๊ป (ประเทศไทย) จำกัด ที่ขึ้นทะเบียนกับกรมโรงงานอุตสาหกรรม เลขทะเบียน ว-๒๐๔ และไม่ได้รับการรับรองระบบ ISO/IEC 17025 : 2017
 - VI : วิเคราะห์โดยห้องปฏิบัติการรับเหมาช่วง บริษัท เอแอลเอส แลบบอราทอรี กรุ๊ป (ประเทศไทย) จำกัด ที่ไม่ได้ขึ้นทะเบียนกับกรมโรงงานอุตสาหกรรม เลขทะเบียน ว-๒๐๔ และไม่ได้รับการรับรองระบบ ISO/IEC 17025 : 2017
- Limit of Detection (LOD) : ความเข้มข้นต่ำสุดที่เครื่องมือสามารถตรวจพบได้ในกรณีผลการวิเคราะห์มีค่าต่ำกว่า LOD ที่กำหนดจะออกรายงานผลว่า "ตรวจไม่พบ"
 - ค่า LOD ของ Total Kjeldahl Nitrogen (as N) เท่ากับ 0.15 mg/L

ภาพถ่ายจุดตรวจวัด



(รับรองผลเฉพาะตัวอย่างที่ได้อวิเคราะห์/ทดสอบเท่านั้น)

เจ้าหน้าที่ประจำห้องวิเคราะห์
 (ผู้ทบทวนรายงานผล)



...14.../...02.../...67....

...14.../...02.../...67....

ห้ามคัดถ่ายรายงานผลการวิเคราะห์/ทดสอบนี้แต่เพียงบางส่วน โดยไม่ได้รับอนุญาตจากห้องปฏิบัติการฯเป็นลายลักษณ์อักษร



SCG

Industrial Service and Lab
SCIECO Services Company Limited
 33/2 Moo 3, Banpa, Kaeng Khoi, Saraburi 18110, Thailand
 Environment Telephone: +66 (0) 3627 3099 Fax: +66 (0) 3627 3100
 www.scieco.co.th E-Mail: environmentalmkt@scg.com



รายงานผลการวิเคราะห์/ทดสอบ

Report No. TREL23/01152-1

โรงงาน/บริษัท บริษัท เอ็นเอส - สยามยูไนเต็ดสตีล จำกัด
ที่อยู่ เลขที่ 9 ซ.จ5 นิคมอุตสาหกรรมดับบลิวเอชเอตะวันออก (มาบตาพุด) ถ.ปภังกรวิสุทธิ์ ต.ห้วยโป่ง อ.เมืองระยอง จ.ระยอง 21150
สถานที่เก็บตัวอย่าง AT4 : บ่อน้ำเสียก่อนเข้าระบบบำบัดน้ำเสียประเภทต่างและน้ำมัน (Alkali and Oily)
วัน-เวลาที่เก็บตัวอย่าง 09/01/67 (10:01 น.)
พิกัด UTM - **วันที่รับตัวอย่าง** 10/01/67
วันที่วิเคราะห์/ทดสอบ 09 - 16/01/67 **หมายเลขตัวอย่าง** REL24/000070-3
สภาพตัวอย่าง/ภาชนะที่บรรจุ สีเทาขุ่น มีตะกอน มีกลิ่นเหม็น/ ขวดพลาสติกปากกว้างขนาด 2 ลิตร จำนวน 1 ขวด, ขวดโลหะหนัก จำนวน 1 ขวด, ขวดพลาสติกขนาด 0.25 ลิตร จำนวน 1 ขวด, ขวดพลาสติก BOD ขนาด 1 ลิตร จำนวน 1 ขวด และขวดแก้วสีชาขนาด 1 ลิตร จำนวน 2 ขวด
ชื่อห้องปฏิบัติการ บริษัท เอส ซี ไอ ลีโศ เซอร์วิสเชส จำกัด เลขทะเบียน ว-๑๖๙
เจ้าหน้าที่เก็บตัวอย่าง [REDACTED] (ใบอนุญาตที่ ว-๑๖๙-จ-๐๐๓๘)

ผลการวิเคราะห์/ทดสอบตัวอย่างน้ำเสีย

รายการวิเคราะห์/ทดสอบ	ผลการวิเคราะห์/ทดสอบ	หน่วย	วิธีการวิเคราะห์
Flow Rate ^{S, II, III}	123	m ³ /hr	Direct Reading
pH ^{S, II}	11.4	-	APHA 2017, 4500-H ⁺ B
BOD	47.9	mg/L	APHA 2017, 5210 B and 4500 O G
COD	411.2	mg/L	APHA 2017, 5220 C
Total suspended solids	91	mg/L	APHA 2017, 2540 D
Temperature ^S	41	°C	APHA 2017, 2550 B
Total dissolved solids ^{II}	1,144	mg/L	APHA 2017, 2540 C
Oil and grease ^{II}	126.7	mg/L	APHA 2017, 5520 B
Iron ^{II, III}	5.917	mg/L	Based on APHA 2017, 3120 B
Color (at the original pH) ^{II}	88	ADMI	Based on APHA 2017, 2120 F
Color (at pH 7.0) ^{II}	103	ADMI	Based on APHA 2017, 2120 F

วิธีการวิเคราะห์ อ้างอิงตาม : Standard Methods for the Examination of Water and Wastewater, APHA, AWWA, WEF, 23rd edition, 2017

หมายเหตุ :

- II : เป็นรายการนอกขอบข่ายที่ได้รับการรับรองจากสำนักงานมาตรฐานผลิตภัณฑ์อุตสาหกรรม
- III : เป็นรายการนอกขอบข่ายสารมลพิษที่ได้รับขึ้นทะเบียนกับกรมโรงงานอุตสาหกรรมเลขทะเบียน ว-๑๖๙
- S : วิเคราะห์ที่ภาคสนาม ที่บริเวณปลายก๊อก
- การตรวจวัด Color ใน Standard Method ให้วัดค่าสีไว้ 2 กรณี คือ
 วัดสีน้ำที่ค่า pH ก่อนปรับและที่ค่า pH ของน้ำเท่ากับ 7 เพราะ pH ของน้ำมีผลต่อค่าสี

ภาพถ่ายจุดตรวจวัด



(รับรองเฉพาะตัวอย่างที่วิเคราะห์/ทดสอบเท่านั้น)

เจ้าหน้าที่ประจำห้องวิเคราะห์
 (ผู้ทบทวนรายงานผล)

(ทะเบียนเลขที่ ว-๑๖๙-จ-๐๐๒๒)

(ทะเบียนเลขที่ ว-๑๖๙-ค-๐๐๐๖)

ห้ามคัดลอกรายงานผลการวิเคราะห์/ทดสอบนี้แต่เพียงบางส่วน โดยไม่ได้รับอนุญาตจากห้องปฏิบัติการฯ เป็นลายลักษณ์อักษร

รายงานผลการวิเคราะห์/ทดสอบ

Report No. TREL23/01152-1

โรงงาน/บริษัท	บริษัท เอ็นเอส - สยามยูไนเต็ดสตีล จำกัด		
ที่อยู่	เลขที่ 9 ซ.จ5 นิคมอุตสาหกรรมดับบลิวเอชเอตะวันออก (มาบตาพุด) ถ.ปภังกรวิบูลย์ ต.ห้วยโป่ง อ.เมืองระยอง จ.ระยอง 21150		
สถานที่เก็บตัวอย่าง	AT4 : บ่อน้ำเสียก่อนเข้าระบบบำบัดน้ำเสียประเภทต่างและน้ำมัน (Alkali and Oily)		
วัน-เวลาที่เก็บตัวอย่าง	09/01/67 (10:01 น.)		
พิกัด UTM	-	วันที่รับตัวอย่าง	10/01/67
วันที่วิเคราะห์/ทดสอบ	09 – 16/01/67	หมายเลขตัวอย่าง	REL24/000070-3
สภาพตัวอย่าง/ภาชนะที่บรรจุ	สีเทาขุ่น มีตะกอน มีกลิ่นเหม็น/ ขวดพลาสติก ขนาด 1 ลิตร จำนวน 1 ขวด และขวดพลาสติก ขนาด 130 มิลลิลิตร จำนวน 1 ขวด		
เจ้าหน้าที่เก็บตัวอย่าง	[REDACTED]		

ผลการวิเคราะห์/ทดสอบตัวอย่างน้ำเสีย

รายการวิเคราะห์/ทดสอบ	ผลการวิเคราะห์/ทดสอบ	หน่วย	วิธีการวิเคราะห์
Total Kjeldahl Nitrogen (as N) ^{IV}	3.1	mg/L	APHA 2017, 4500-Norg C
Ammonia Nitrogen ^{VI}	1.42	mg/L	Based on APHA 2017, 4500-NH ₃ B, F

วิธีการวิเคราะห์ อ้างอิงตาม : Standard Methods for the Examination of Water and Wastewater, APHA, AWWA, WEF, 23rd edition, 2017

หมายเหตุ :

- IV : วิเคราะห์โดยห้องปฏิบัติการรับเหมาช่วง บริษัท เอแอลเอส แลบบอราทอรี กรุ๊ป (ประเทศไทย) จำกัด ที่ขึ้นทะเบียนกับกรมโรงงานอุตสาหกรรม เลขทะเบียน ว-๒๐๔ และไม่ได้รับการรับรองระบบ ISO/IEC 17025 : 2017
- VI : วิเคราะห์โดยห้องปฏิบัติการรับเหมาช่วง บริษัท เอแอลเอส แลบบอราทอรี กรุ๊ป (ประเทศไทย) จำกัด ที่ไม่ได้ขึ้นทะเบียนกับกรมโรงงานอุตสาหกรรม เลขทะเบียน ว-๒๐๔ และไม่ได้รับการรับรองระบบ ISO/IEC 17025 : 2017

ภาพถ่ายจุดตรวจวัด



(รับรองผลเฉพาะตัวอย่างที่ได้วิเคราะห์/ทดสอบเท่านั้น)

เจ้าหน้าที่ประจำห้องวิเคราะห์
(ผู้ทบทวนรายงานผล)



...14.../...02.../...67....

...14.../...02.../...67....

ห้ามคัดลอกหรือเผยแพร่รายงานผลการวิเคราะห์/ทดสอบนี้แต่เพียงบางส่วน โดยไม่ได้รับอนุญาตจากห้องปฏิบัติการเป็นลายลักษณ์อักษร



SCG

Industrial Service and Lab
SCIECO Services Company Limited
 33/2 Moo 3, Banpa, Kaeng Khoi, Saraburi 18110, Thailand
 Environment Telephone: +66 (0) 3627 3099 Fax: +66 (0) 3627 3100
 www.scieco.co.th E-Mail: environmentalmkt@scg.com



รายงานผลการวิเคราะห์/ทดสอบ

Report No. TREL23/01152-1

โรงงาน/บริษัท บริษัท เอ็นเอส - สยามยูไนเต็ดสตีล จำกัด
ที่อยู่ เลขที่ 9 ซ.จ5 นิคมอุตสาหกรรมดับบลิวเอชเอตะวันออก (มาบตาพุด) ถ.ปภังกรวิบูลย์ ต.ห้วยโป่ง อ.เมืองระยอง จ.ระยอง 21150
สถานที่เก็บตัวอย่าง ET1 : บ่อตรวจสอบคุณภาพน้ำเสีย (Inspection Pit)
วัน-เวลาที่เก็บตัวอย่าง 09/01/67 (10:35 น.)
พิกัด UTM - **วันที่รับตัวอย่าง** 10/01/67
วันที่วิเคราะห์/ทดสอบ 09 - 30/01/67 **หมายเลขตัวอย่าง** REL24/000070-5
สภาพตัวอย่าง/ภาชนะที่บรรจุ สีเหลืองอ่อน ใส มีตะกอน มีกลิ่นเล็กน้อย / ขวดพลาสติกปากกว้างขนาด 2 ลิตร จำนวน 1 ขวด, ขวดพลาสติกขนาด 0.25 ลิตร จำนวน 1 ขวด, ขวดพลาสติก BOD ขนาด 1 ลิตร จำนวน 1 ขวด, ขวดโลหะหนัก จำนวน 1 ขวด และขวดแก้วสีชาขนาด 1 ลิตร จำนวน 2 ขวด
ชื่อห้องปฏิบัติการ บริษัท เอส ซี ไอ ลีโด้ เซอร์วิส เซล จำกัด เลขทะเบียน ว-๑๖๙
เจ้าหน้าที่เก็บตัวอย่าง (ทะเบียนเลขที่ ว-๑๖๙-จ-๐๐๓๘)

ผลการวิเคราะห์/ทดสอบตัวอย่างน้ำเสีย

รายการวิเคราะห์/ทดสอบ	ผลการวิเคราะห์/ทดสอบ	ค่ามาตรฐาน	หน่วย	วิธีการวิเคราะห์
Flow Rate ^{S, II, III}	163	ไม่กำหนด	m ³ /hr	Direct Reading
pH ^S	7.8	5.5 - 9.0	-	APHA 2017, 4500-H ⁺ B
BOD	8.7	ไม่มากกว่า 500	mg/L	APHA 2017, 5210 B and 4500 O G
COD	43.5	ไม่มากกว่า 750	mg/L	APHA 2017, 5220 B
Total suspended solids	13	ไม่มากกว่า 200	mg/L	APHA 2017, 2540 D
Temperature ^S	34	ไม่มากกว่า 45	°C	APHA 2017, 2550 B
Total dissolved solids	752	ไม่มากกว่า 3,000	mg/L	APHA 2017, 2540 C
Oil and grease	น้อยกว่า 2.0	ไม่มากกว่า 10	mg/L	APHA 2017, 5520 B
Iron ^{II, III}	0.559	ไม่มากกว่า 10	mg/L	Based on APHA 2017, 3120 B
Color (at the original pH) ^{II}	11	ไม่มากกว่า 600	ADMI	Based on APHA 2017, 2120 F
Color (at pH 7.0) ^{II}	10	ไม่มากกว่า 600	ADMI	Based on APHA 2017, 2120 F

วิธีการวิเคราะห์ อ้างอิงตาม : Standard Methods for the Examination of Water and Wastewater, APHA, AWWA, WEF, 23rd edition, 2017

หมายเหตุ :

- มาตรฐาน : ประกาศการนิคมอุตสาหกรรมแห่งประเทศไทยที่ 76/2560 เรื่อง กำหนดมาตรฐานทั่วไปในการระบายน้ำเสียลงสู่ระบบบำบัดน้ำเสียส่วนกลางในนิคมอุตสาหกรรม ลงวันที่ 23 มิถุนายน พ.ศ. 2560
- II : เป็นรายการนอกขอบข่ายที่ได้รับการรับรองจากสำนักงานมาตรฐานผลิตภัณฑ์อุตสาหกรรม
- III : เป็นรายการนอกขอบข่ายสารมลพิษที่ได้รับขึ้นทะเบียนกับกรมโรงงานอุตสาหกรรม เลขทะเบียน ว-๑๖๙
- S : วิเคราะห์ที่ภาคสนาม ที่บริเวณบ่อพักน้ำ
- การตรวจวัด Color ใน Standard Method ให้วัดค่าสีไว้ 2 กรณี คือ
 วัดสีน้ำที่ค่า pH ก่อนปรับและที่ค่า pH ของน้ำเท่ากับ 7 เพราะ pH ของน้ำมีผลต่อค่าสี

ภาพถ่ายจุดตรวจวัด



(รับรองผลเฉพาะตัวอย่างที่ได้อวิเคราะห์/ทดสอบเท่านั้น)

เจ้าหน้าที่ประจำห้องวิเคราะห์
 (ผู้ทบทวนรายงานผล)



....14....../....02....../....67....

(ทะเบียนเลขที่ ว-๑๖๙-จ-๐๐๒๒)

....14....../....02....../....67....

(ทะเบียนเลขที่ ว-๑๖๙-ค-๐๐๐๖)

ห้ามคัดลอกหรือเผยแพร่รายงานผลการวิเคราะห์/ทดสอบนี้แต่เพียงบางส่วน โดยไม่ได้รับอนุญาตจากห้องปฏิบัติการฯเป็นลายลักษณ์อักษร



SCG

Industrial Service and Lab

SCIECO Services Company Limited

33/2 Moo 3, Banpa, Kaeng Khoi, Saraburi 18110, Thailand

Environment Telephone: +66 (0) 3627 3099 Fax: +66 (0) 3627 3100

www.scieco.co.th E-Mail: environmentalmkt@scg.com

รายงานผลการวิเคราะห์/ทดสอบ

Report No. TREL23/01152-1

โรงงาน/บริษัท บริษัท เอ็นเอส - สยามยูไนเต็ดสตีล จำกัด
ที่อยู่ เลขที่ 9 ซ.จ5 นิคมอุตสาหกรรมดับบลิวเอชเอตะวันออก (มาบตาพุด) ถ.ปภังกรวิบูลย์ ต.ห้วยโป่ง อ.เมืองระยอง จ.ระยอง 21150
สถานที่เก็บตัวอย่าง ET1 : บ่อตรวจสอบคุณภาพน้ำเสีย (Inspection Pit)
วัน-เวลาที่เก็บตัวอย่าง 09/01/67 (10:35 น.)
พิกัด UTM - **วันที่รับตัวอย่าง** 10/01/67
วันที่วิเคราะห์/ทดสอบ 09 - 30/01/67 **หมายเลขตัวอย่าง** REL24/000070-5
สภาพตัวอย่าง/ภาชนะที่บรรจุ สีเหลืองอ่อนใส มีตะกอน มีกลิ่นเล็กน้อย/ ขวดพลาสติก ขนาด 1 ลิตร จำนวน 1 ขวด และขวดพลาสติก ขนาด 130 มิลลิลิตร จำนวน 1 ขวด
เจ้าหน้าที่เก็บตัวอย่าง [REDACTED]

ผลการวิเคราะห์/ทดสอบตัวอย่างน้ำเสีย

รายการวิเคราะห์/ทดสอบ	ผลการวิเคราะห์/ทดสอบ	ค่ามาตรฐาน	หน่วย	วิธีการวิเคราะห์
Total Kjeldahl Nitrogen (as N) ^{IV}	น้อยกว่า 1.0	ไม่มากกว่า 100	mg/L	APHA 2017, 4500-Norg C
Ammonia Nitrogen ^{VI}	0.09	ไม่กำหนด	mg/L	Based on APHA 2017, 4500-NH ₃ B, F.

วิธีการวิเคราะห์ อ้างอิงตาม : Standard Methods for the Examination of Water and Wastewater, APHA, AWWA, WEF, 23rd edition, 2017

หมายเหตุ :

- มาตรฐาน : ประกาศการนิคมอุตสาหกรรมแห่งประเทศไทยที่ 76/2560 เรื่อง กำหนดมาตรฐานทั่วไปในการระบายน้ำเสียลงสู่ระบบบำบัดน้ำเสียส่วนกลางในนิคมอุตสาหกรรม ลงวันที่ 23 มิถุนายน พ.ศ. 2560
- IV : วิเคราะห์โดยห้องปฏิบัติการรับเหมาช่วง บริษัท เอแอลเอส แลบบอราทอรี กรุ๊ป (ประเทศไทย) จำกัด ที่ขึ้นทะเบียนกับกรมโรงงานอุตสาหกรรม เลขทะเบียน ว-๒๐๔ และไม่ได้รับการรับรองระบบ ISO/IEC 17025 : 2017
- VI : วิเคราะห์โดยห้องปฏิบัติการรับเหมาช่วง บริษัท เอแอลเอส แลบบอราทอรี กรุ๊ป (ประเทศไทย) จำกัด ที่ไม่ได้ขึ้นทะเบียนกับกรมโรงงานอุตสาหกรรม เลขทะเบียน ว-๒๐๔ และไม่ได้รับการรับรองระบบ ISO/IEC 17025 : 2017

ภาพถ่ายจุดตรวจวัด



(รับรองผลเฉพาะตัวอย่างที่ได้อналиซ์/ทดสอบเท่านั้น)

เจ้าหน้าที่ประจำห้องวิเคราะห์
(ผู้ทบทวนรายงานผล)



...14.../...02.../...07....

...14.../...02.../...07....

ห้ามคัดลอกข้อมูลรายงานผลการวิเคราะห์/ทดสอบนี้แต่เพียงบางส่วน โดยไม่ได้รับอนุญาตจากห้องปฏิบัติการเป็นลายลักษณ์อักษร



SCG

Industrial Service and Lab
SCIECO Services Company Limited
 33/2 Moo 3, Banpa, Kaeng Khoi, Saraburi 18110, Thailand
 Environment Telephone: +66 (0) 3627 3099 Fax: +66 (0) 3627 3100
 www.scieco.co.th E-Mail: environmentalmkt@scg.com



รายงานผลการวิเคราะห์/ทดสอบ

Report No. TREL23/01152-2

โรงงาน/บริษัท บริษัท เอ็นเอส - สยามยูไนเต็ดสตีล จำกัด
ที่อยู่ เลขที่ 9 ซ.จัส นิคมอุตสาหกรรมดับบลิวเอชเอตะวันออก (มาบตาพุด) ถ.ปภังกรวิสุทธิ์ระยอง ด.ห้วยโป่ง อ.เมืองระยอง จ.ระยอง 21150
สถานที่เก็บตัวอย่าง WT1 : บ่อน้ำเสียก่อนเข้าระบบบำบัดน้ำเสียประเภทกรดอ่อน (Weak Acid)
วัน-เวลาที่เก็บตัวอย่าง 05/02/67 (10:43 น.)
พิกัด UTM - **วันที่รับตัวอย่าง** 06/02/67
วันที่วิเคราะห์/ทดสอบ 05 - 13/02/67 **หมายเลขตัวอย่าง** REL24/000386-2
สภาพตัวอย่าง/ภาชนะที่บรรจุ สีส้มอ่อน ขุ่น มีตะกอน มีกลิ่นเหม็น/ ขวดพลาสติกปากกว้างขนาด 2 ลิตร จำนวน 1 ขวด, ขวดโลหะหนัก จำนวน 1 ขวด, ขวดพลาสติกขนาด 0.25 ลิตร จำนวน 1 ขวด, ขวดพลาสติก BOD ขนาด 1 ลิตร จำนวน 1 ขวด และขวดแก้วสีชาขนาด 1 ลิตร จำนวน 2 ขวด
ชื่อห้องปฏิบัติการ บริษัท เอส ซี ไอ อีโค เซอร์วิส จำกัด เลขทะเบียน ว-๑๖๙
เจ้าหน้าที่เก็บตัวอย่าง (ทะเบียนเลขที่ ว-๑๖๙-จ-๐๐๓๘)

ผลการวิเคราะห์/ทดสอบตัวอย่างน้ำเสีย

รายการวิเคราะห์/ทดสอบ	ผลการวิเคราะห์/ทดสอบ	หน่วย	วิธีการวิเคราะห์
Flow Rate ^{S, II, III}	83	m ³ /hr	Direct Reading
pH ^{S, II}	2.1	-	APHA 2017, 4500-H ⁺ B
BOD	น้อยกว่า 2.0	mg/L	APHA 2017, 5210 B and 4500 O G
COD	29.4	mg/L	APHA 2017, 5220 B
Total suspended solids	32	mg/L	APHA 2017, 2540 D
Temperature ^S	50	°C	APHA 2017, 2550 B
Total dissolved solids	452	mg/L	APHA 2017, 2540 C
Oil and grease	น้อยกว่า 2.0	mg/L	APHA 2017, 5520 B
Iron ^{II, III}	73.160	mg/L	Based on APHA 2017, 3120 B
Color (at the original pH) ^{II}	10	ADMI	Based on APHA 2017, 2120 F
Color (at pH 7.0) ^{II}	น้อยกว่า 5	ADMI	Based on APHA 2017, 2120 F

วิธีการวิเคราะห์ อ้างอิงตาม : Standard Methods for the Examination of Water and Wastewater, APHA, AWWA, WEF, 23rd edition, 2017

หมายเหตุ :

- II : เป็นรายการนอกขอบข่ายที่ได้รับการรับรองจากสำนักงานมาตรฐานผลิตภัณฑ์อุตสาหกรรม
- III : เป็นรายการนอกขอบข่ายสามารถเพิ่มที่ได้รับความเห็นชอบจากกรมโรงงานอุตสาหกรรมเลขทะเบียน ว-๑๖๙
- S : วิเคราะห์ที่ภาคสนาม ที่บริเวณปลายท่อ
- การตรวจวัด Color ใน Standard Method ให้วัดค่าสีไว้ 2 กรณี คือ
วัดสีน้ำที่ค่า pH ก่อนปรับและที่ค่า pH ของน้ำเท่ากับ 7 เพราะ pH ของน้ำมีผลต่อค่าสี

ภาพถ่ายจุดตรวจวัด



(รับรองเฉพาะตัวอย่างที่ได้วิเคราะห์/ทดสอบเท่านั้น)

เจ้าหน้าที่ประจำห้องวิเคราะห์
 (ผู้ทบทวนรายงานผล)

ห้ามคัดลอก/นำรายงานผลการวิเคราะห์/ทดสอบนี้ไปเผยแพร่โดยไม่ได้รับอนุญาตจากห้องปฏิบัติการฯ เป็นลายลักษณ์อักษร

รายงานผลการวิเคราะห์/ทดสอบ

Report No. TREL23/01152-2

โรงงาน/บริษัท บริษัท เอ็นเอส - สยามยูไนเต็ดสตีล จำกัด
ที่อยู่ เลขที่ 9 ซ.จ5 นิคมอุตสาหกรรมดับบลิวเอชเอตะวันออก (มาบตาพุด) ถ.ปภังกรวิสุทธิ์ระยอง ด.ห้วยโป่ง
 อ.เมืองระยอง จ.ระยอง 21150
สถานที่เก็บตัวอย่าง WT1 : บ่อน้ำเสียก่อนเข้าระบบบำบัดน้ำเสียประเภทกรดอ่อน (Weak Acid)
วัน-เวลาที่เก็บตัวอย่าง 05/02/67 (10:43 น.)
พิกัด UTM - **วันที่รับตัวอย่าง** 06/02/67
วันที่วิเคราะห์/ทดสอบ 05 - 13/02/67 **หมายเลขตัวอย่าง** REL24/000386-2
สภาพตัวอย่าง/ภาชนะที่บรรจุ สีส้มอ่อน ขุ่น มีตะกอน มีกลิ่นเหม็น/ ขวดพลาสติก ขนาด 1 ลิตร จำนวน 1 ขวด
 และขวดพลาสติก ขนาด 130 มิลลิลิตร จำนวน 1 ขวด
เจ้าหน้าที่เก็บตัวอย่าง XXXXXXXXXX

ผลการวิเคราะห์/ทดสอบตัวอย่างน้ำเสีย

รายการวิเคราะห์/ทดสอบ	ผลการวิเคราะห์/ทดสอบ	หน่วย	วิธีการวิเคราะห์
Total Kjeldahl Nitrogen (as N) ^{IV}	ตรวจไม่พบ	mg/L	APHA 2017, 4500-Norg C
Ammonia Nitrogen ^{VI}	น้อยกว่า 0.06	mg/L	Based on APHA 2017, 4500-NH ₃ B, F

TEST REPORT

วิธีการวิเคราะห์ อ้างอิงตาม : Standard Methods for the Examination of Water and Wastewater, APHA, AWWA, WEF, 23rd edition, 2017

หมายเหตุ :

- IV : วิเคราะห์โดยห้องปฏิบัติการรับเหมาช่วง บริษัท เอแอลเอส แลบบอราทอรี กรุ๊ป (ประเทศไทย) จำกัด ที่ขึ้นทะเบียนกับกรมโรงงานอุตสาหกรรม เลขทะเบียน ว-๒๐๐๔ และไม่ได้รับการรับรองระบบ ISO/IEC 17025 : 2017
 - VI : วิเคราะห์โดยห้องปฏิบัติการรับเหมาช่วง บริษัท เอแอลเอส แลบบอราทอรี กรุ๊ป (ประเทศไทย) จำกัด ที่ไม่ได้ขึ้นทะเบียนกับกรมโรงงานอุตสาหกรรม เลขทะเบียน ว-๒๐๐๔ และไม่ได้รับการรับรองระบบ ISO/IEC 17025 : 2017
- Limit of Detection (LOD) : ความเข้มข้นต่ำสุดที่เครื่องมือสามารถตรวจพบได้ในกรณีผลการวิเคราะห์มีค่าต่ำกว่า LOD ที่กำหนดจะออกรายงานผลว่า "ตรวจไม่พบ"
 - ค่า LOD ของ Total Kjeldahl Nitrogen (as N) เท่ากับ 0.15 mg/L

ภาพถ่ายจุดตรวจวัด



(รับรองผลเฉพาะตัวอย่างที่ได้อวิเคราะห์/ทดสอบเท่านั้น)

เจ้าหน้าที่ประจำห้องวิเคราะห์
 (ผู้ทบทวนรายงานผล)

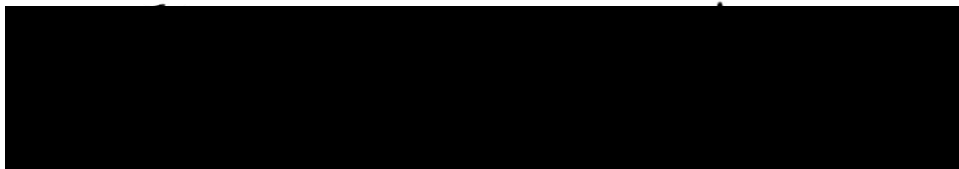

ห้ามคัดถ่ายรายงานผลการวิเคราะห์/ทดสอบนี้แต่เพียงบางส่วน โดยไม่ได้รับอนุญาตจากห้องปฏิบัติการฯ เป็นลายลักษณ์อักษร



SCG

Industrial Service and Lab
SCIECO Services Company Limited
 33/2 Moo 3, Banpa, Kaeng Khoi, Saraburi 18110, Thailand
 Environment Telephone: +66 (0) 3627 3099 Fax: +66 (0) 3627 3100
 www.scieco.co.th E-Mail: environmentalmkt@scg.com



รายงานผลการวิเคราะห์/ทดสอบ

Report No. TREL23/01152-2

โรงงาน/บริษัท บริษัท เอ็นเอส - สยามยูไนเต็ดสตีล จำกัด
ที่อยู่ เลขที่ 9 ซ.จ5 นิคมอุตสาหกรรมดับบลิวเอชเอตะวันออก (มาบตาพุด) ถ.ปภังกรวิบูลย์ ต.ห้วยโป่ง อ.เมืองระยอง จ.ระยอง 21150
สถานที่เก็บตัวอย่าง AT4 : บ่อน้ำเสียก่อนเข้าระบบบำบัดน้ำเสียประเภทต่างและน้ำมัน (Alkali and Oily)
วัน-เวลาที่เก็บตัวอย่าง 05/02/67 (10:40 น.)
พิกัด UTM - **วันที่รับตัวอย่าง** 05/02/67
วันที่วิเคราะห์/ทดสอบ 05 - 13/02/67 **หมายเลขตัวอย่าง** REL24/000386-1
สภาพตัวอย่าง/ภาชนะที่บรรจุ สีเทาขุ่น มีตะกอน มีกลิ่นเหม็น/ ขวดพลาสติกปากกว้างขนาด 2 ลิตร จำนวน 1 ขวด, ขวดโลหะหนัก จำนวน 1 ขวด, ขวดพลาสติกขนาด 0.25 ลิตร จำนวน 1 ขวด, ขวดพลาสติก BOD ขนาด 1 ลิตร จำนวน 1 ขวด และขวดแก้วสีชาขนาด 1 ลิตร จำนวน 2 ขวด
ชื่อห้องปฏิบัติการ บริษัท เอส ซี ไอ อีโค เซอร์วิส จำกัด เลขทะเบียน ว-๑๖๙
เจ้าหน้าที่เก็บตัวอย่าง [REDACTED] ทะเบียนเลขที่ ว-๑๖๙-จ-๐๐๓๘)

ผลการวิเคราะห์/ทดสอบตัวอย่างน้ำเสีย

รายการวิเคราะห์/ทดสอบ	ผลการวิเคราะห์/ทดสอบ	หน่วย	วิธีการวิเคราะห์
Flow Rate ^{S, II, III}	211	m ³ /hr	Direct Reading
pH ^{S, II}	12.0	-	APHA 2017, 4500-H ⁺ B
BOD	49.7	mg/L	APHA 2017, 5210 B and 4500 O G
COD	244.5	mg/L	APHA 2017, 5220 C
Total suspended solids	130	mg/L	APHA 2017, 2540 D
Temperature ^S	38	°C	APHA 2017, 2550 B
Total dissolved solids ^{II}	1,484	mg/L	APHA 2017, 2540 C
Oil and grease	63.4	mg/L	APHA 2017, 5520 B
Iron ^{II, III}	5.934	mg/L	Based on APHA 2017, 3120 B
Color (at the original pH) ^{II}	36	ADMI	Based on APHA 2017, 2120 F
Color (at pH 7.0) ^{II}	34	ADMI	Based on APHA 2017, 2120 F

วิธีการวิเคราะห์ อ้างอิงตาม : Standard Methods for the Examination of Water and Wastewater, APHA, AWWA, WEF, 23rd edition, 2017

หมายเหตุ :

- II : เป็นรายการนอกขอบข่ายที่ได้รับการรับรองจากสำนักงานมาตรฐานผลิตภัณฑ์อุตสาหกรรม
- III : เป็นรายการนอกขอบข่ายสารมลพิษที่ได้รับขึ้นทะเบียนกับกรมโรงงานอุตสาหกรรมเลขทะเบียน ว-๑๖๙
- S : วิเคราะห์ที่ภาคสนาม ที่บริเวณปลายก๊อก
- การตรวจวัด Color ใน Standard Method ให้วัดค่าสีไว้ 2 กรณี คือ
 วัดสีน้ำที่ค่า pH ก่อนปรับและที่ค่า pH ของน้ำเท่ากับ 7 เพราะ pH ของน้ำมีผลต่อค่าสี

ภาพถ่ายจุดตรวจวัด



(รับรองผลเฉพาะตัวอย่างที่ได้วิเคราะห์/ทดสอบเท่านั้น)

เจ้าหน้าที่ประจำห้องวิเคราะห์
 (ผู้ทบทวนรายงานผล)

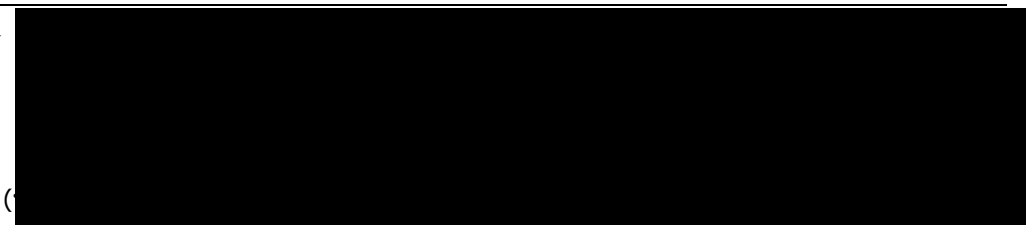

ห้ามคัดลอก/เผยแพร่รายงานผลการวิเคราะห์/ทดสอบบนแต่เพียงบางส่วน โดยไม่ได้รับอนุญาตจากห้องปฏิบัติการฯ เป็นลายลักษณ์อักษร

รายงานผลการวิเคราะห์/ทดสอบ

Report No. TREL23/01152-2

โรงงาน/บริษัท	บริษัท เอ็นเอส - สยามยูไนเต็ดสตีล จำกัด		
ที่อยู่	เลขที่ 9 ซ.จ5 นิคมอุตสาหกรรมดับบลิวเอชเอตะวันออก (มาบตาพุด) ถ.ปภังกรวิบูลย์ ต.ห้วยโป่ง อ.เมืองระยอง จ.ระยอง 21150		
สถานที่เก็บตัวอย่าง	AT4 : บ่อน้ำเสียก่อนเข้าระบบบำบัดน้ำเสียประเภทต่างและน้ำมัน (Alkali and Oily)		
วัน-เวลาที่เก็บตัวอย่าง	05/02/67 (10:40 น.)		
พิกัด UTM	-	วันที่รับตัวอย่าง	05/02/67
วันที่วิเคราะห์/ทดสอบ	05 - 13/02/67	หมายเลขตัวอย่าง	REL24/000386-1
สภาพตัวอย่าง/ภาชนะที่บรรจุ	สีเทาขุ่น มีตะกอน มีกลิ่นเหม็น/ ขวดพลาสติก ขนาด 1 ลิตร จำนวน 1 ขวด และขวดพลาสติก ขนาด 130 มิลลิลิตร จำนวน 1 ขวด		
เจ้าหน้าที่เก็บตัวอย่าง	[REDACTED]		

ผลการวิเคราะห์/ทดสอบตัวอย่างน้ำเสีย

รายการวิเคราะห์/ทดสอบ	ผลการวิเคราะห์/ทดสอบ	หน่วย	วิธีการวิเคราะห์
Total Kjeldahl Nitrogen (as N) ^{IV}	1.5	mg/L	APHA 2017, 4500-Norg C
Ammonia Nitrogen ^{VI}	0.86	mg/L	Based on APHA 2017, 4500-NH ₃ B, F

วิธีการวิเคราะห์ อ้างอิงตาม : Standard Methods for the Examination of Water and Wastewater, APHA, AWWA, WEF, 23rd edition, 2017

หมายเหตุ :

- IV : วิเคราะห์โดยห้องปฏิบัติการรับเหมาช่วง บริษัท เอแอลเอส แลบบอราทอรี กรุ๊ป (ประเทศไทย) จำกัด ที่ขึ้นทะเบียนกับกรมโรงงานอุตสาหกรรม เลขทะเบียน ว-๒๐๔ และไม่ได้รับการรับรองระบบ ISO/IEC 17025 : 2017
- VI : วิเคราะห์โดยห้องปฏิบัติการรับเหมาช่วง บริษัท เอแอลเอส แลบบอราทอรี กรุ๊ป (ประเทศไทย) จำกัด ที่ไม่ได้ขึ้นทะเบียนกับกรมโรงงานอุตสาหกรรม เลขทะเบียน ว-๒๐๔ และไม่ได้รับการรับรองระบบ ISO/IEC 17025 : 2017

ภาพถ่ายจุดตรวจวัด



(รับรองผลเฉพาะตัวอย่างที่ได้วิเคราะห์/ทดสอบเท่านั้น)

เจ้าหน้าที่ประจำห้องวิเคราะห์
(ผู้ทบทวนรายงานผล)

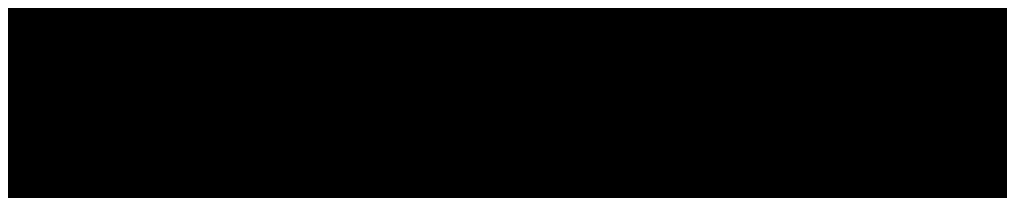

ห้ามคัดลอกหรือเผยแพร่รายงานผลการวิเคราะห์/ทดสอบแต่เพียงบางส่วน โดยไม่ได้รับอนุญาตจากห้องปฏิบัติการฯ เป็นลายลักษณ์อักษร



SCG

Industrial Service and Lab
SCIECO Services Company Limited
 33/2 Moo 3, Banpa, Kaeng Khoi, Saraburi 18110, Thailand
 Environment Telephone: +66 (0) 3627 3099 Fax: +66 (0) 3627 3100
 www.scieco.co.th E-Mail: environmentalmkt@scg.com



รายงานผลการวิเคราะห์/ทดสอบ

Report No. TREL23/01152-2

โรงงาน/บริษัท บริษัท เอ็นเอส - สยามยูไนเต็ดสตีล จำกัด
ที่อยู่ เลขที่ 9 ซ.จ5 นิคมอุตสาหกรรมดับบลิวเอชเอตะวันออก (มาบตาพุด) ถ.ปภังกรวิบูลย์ ต.ห้วยโป่ง อ.เมืองระยอง จ.ระยอง 21150
สถานที่เก็บตัวอย่าง ET1 : บ่อตรวจสอบคุณภาพน้ำเสีย (Inspection Pit)
วัน-เวลาที่เก็บตัวอย่าง 05/02/67 (10:24 น.)
พิกัด UTM - **วันที่รับตัวอย่าง** 06/02/67
วันที่วิเคราะห์/ทดสอบ 05 - 13/02/67 **หมายเลขตัวอย่าง** REL24/000386-3
สภาพตัวอย่าง/ภาชนะที่บรรจุ สีเหลืองอ่อนใส มีตะกอน / ขวดพลาสติกปากกว้างขนาด 2 ลิตร จำนวน 1 ขวด, ขวดพลาสติกขนาด 0.25 ลิตร จำนวน 1 ขวด, ขวดพลาสติก BOD ขนาด 1 ลิตร จำนวน 1 ขวด, ขวดโลหะหนัก จำนวน 1 ขวด และขวดแก้วสีชาขนาด 1 ลิตร จำนวน 2 ขวด
ชื่อห้องปฏิบัติการ บริษัท เอส ซี ไอ ลีโอดี เซอร์วิสเชส จำกัด เลขทะเบียน ว-๑๖๙
เจ้าหน้าที่เก็บตัวอย่าง [REDACTED] ทะเบียนเลขที่ ว-๑๖๙-จ-๐๐๓๘

ผลการวิเคราะห์/ทดสอบตัวอย่างน้ำเสีย

รายการวิเคราะห์/ทดสอบ	ผลการวิเคราะห์/ทดสอบ	ค่ามาตรฐาน	หน่วย	วิธีการวิเคราะห์
Flow Rate ^{S, II, III}	277	ไม่กำหนด	m ³ /hr	Direct Reading
pH ^S	7.4	5.5 - 9.0	-	APHA 2017, 4500-H ⁺ B
BOD	9.7	ไม่มากกว่า 500	mg/L	APHA 2017, 5210 B and 4500 O G
COD	40.4	ไม่มากกว่า 750	mg/L	APHA 2017, 5220 B
Total suspended solids	16	ไม่มากกว่า 200	mg/L	APHA 2017, 2540 D
Temperature ^S	34	ไม่มากกว่า 45	°C	APHA 2017, 2550 B
Total dissolved solids	756	ไม่มากกว่า 3,000	mg/L	APHA 2017, 2540 C
Oil and grease	น้อยกว่า 2.0	ไม่มากกว่า 10	mg/L	APHA 2017, 5520 B
Iron ^{II, III}	0.519	ไม่มากกว่า 10	mg/L	Based on APHA 2017, 3120 B
Color (at the original pH) ^{II}	10	ไม่มากกว่า 600	ADMI	Based on APHA 2017, 2120 F
Color (at pH 7.0) ^{II}	9	ไม่มากกว่า 600	ADMI	Based on APHA 2017, 2120 F

วิธีการวิเคราะห์ อ้างอิงตาม : Standard Methods for the Examination of Water and Wastewater, APHA, AWWA, WEF, 23rd edition, 2017

หมายเหตุ :

- มาตรฐาน : ประกาศการนิคมอุตสาหกรรมแห่งประเทศไทยที่ 76/2560 เรื่อง กำหนดมาตรฐานทั่วไปในการระบายน้ำเสียลงสู่ระบบบำบัดน้ำเสียส่วนกลางในนิคมอุตสาหกรรม ลงวันที่ 23 มิถุนายน พ.ศ. 2560
- II : เป็นรายการนอกขอบข่ายที่ได้รับการรับรองจากสำนักงานมาตรฐานผลิตภัณฑ์อุตสาหกรรม
- III : เป็นรายการนอกขอบข่ายสารมลพิษที่ได้รับขึ้นทะเบียนกับกรมโรงงานอุตสาหกรรม เลขทะเบียน ว-๑๖๙
- S : วิเคราะห์ที่ภาคสนาม ที่บริเวณบ่อพักน้ำ
- การตรวจวัด Color ใน Standard Method ให้วัดค่าสีไว้ 2 กรณี คือ
 วัดสีน้ำที่ค่า pH ก่อนปรับและที่ค่า pH ของน้ำเท่ากับ 7 เพราะ pH ของน้ำมีผลต่อค่าสี

ภาพถ่ายจุดตรวจวัด



(รับรองผลเฉพาะตัวอย่างที่ได้อวิเคราะห์/ทดสอบเท่านั้น)

เจ้าหน้าที่ประจำห้องวิเคราะห์
 (ผู้ทบทวนรายงานผล)

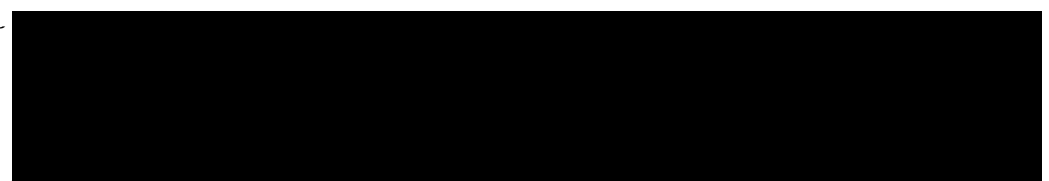

(ทะเบียนเลขที่ ว-๑๖๙-จ-๐๐๓๘)

(ทะเบียนเลขที่ ว-๑๖๙-ค-๐๐๐๖)

ห้ามคัดลอกรายงานผลการวิเคราะห์/ทดสอบนี้แต่เพียงบางส่วน โดยไม่ได้รับอนุญาตจากห้องปฏิบัติการฯ เป็นลายลักษณ์อักษร

รายงานผลการวิเคราะห์/ทดสอบ

Report No. TREL23/01152-2

โรงงาน/บริษัท บริษัท เอ็นเอส - สยามยูไนเต็ดสตีล จำกัด
ที่อยู่ เลขที่ 9 ซ.จ5 นิคมอุตสาหกรรมดับบลิวเอชเอตะวันออก (มาบตาพุด) ถ.ปภังกรวิบูลย์ ต.ห้วยโป่ง อ.เมืองระยอง จ.ระยอง 21150
สถานที่เก็บตัวอย่าง ET1 : บ่อตรวจสอบคุณภาพน้ำเสีย (Inspection Pit)
วัน-เวลาที่เก็บตัวอย่าง 05/02/67 (10:24 น.)
พิกัด UTM - **วันที่รับตัวอย่าง** 06/02/67
วันที่วิเคราะห์/ทดสอบ 05 - 13/02/67 **หมายเลขตัวอย่าง** REL24/000386-3
สภาพตัวอย่าง/ภาชนะที่บรรจุ สีเหลืองอ่อนใส มีตะกอน / ขวดพลาสติก ขนาด 1 ลิตร จำนวน 1 ขวด และขวดพลาสติก ขนาด 130 มิลลิลิตร จำนวน 1 ขวด
เจ้าหน้าที่เก็บตัวอย่าง XXXXXXXXXX

ผลการวิเคราะห์/ทดสอบตัวอย่างน้ำเสีย

รายการวิเคราะห์/ทดสอบ	ผลการวิเคราะห์/ทดสอบ	ค่ามาตรฐาน	หน่วย	วิธีการวิเคราะห์
Total Kjeldahl Nitrogen (as N) ^{IV}	1.1	ไม่มากกว่า 100	mg/L	APHA 2017, 4500-Norg C
Ammonia Nitrogen ^{VI}	น้อยกว่า 0.06	ไม่กำหนด	mg/L	Based on APHA 2017, 4500-NH ₃ B, F.

TEST REPORT

วิธีการวิเคราะห์ อ้างอิงตาม : Standard Methods for the Examination of Water and Wastewater, APHA, AWWA, WEF, 23rd edition, 2017

หมายเหตุ :

- มาตรฐาน : ประกาศการนิคมอุตสาหกรรมแห่งประเทศไทยที่ 76/2560 เรื่อง กำหนดมาตรฐานทั่วไปในการระบายน้ำเสียลงสู่ระบบบำบัดน้ำเสียส่วนกลางในนิคมอุตสาหกรรม ลงวันที่ 23 มิถุนายน พ.ศ. 2560
- IV : วิเคราะห์โดยห้องปฏิบัติการรับเหมาช่วง บริษัท เอแอลเอส แลบบอราทอรี กรุ๊ป (ประเทศไทย) จำกัด ที่ขึ้นทะเบียนกับกรมโรงงานอุตสาหกรรม เลขทะเบียน ว-๒๐๔ และไม่ได้รับการรับรองระบบ ISO/IEC 17025 : 2017
- VI : วิเคราะห์โดยห้องปฏิบัติการรับเหมาช่วง บริษัท เอแอลเอส แลบบอราทอรี กรุ๊ป (ประเทศไทย) จำกัด ที่ไม่ได้ขึ้นทะเบียนกับกรมโรงงานอุตสาหกรรม เลขทะเบียน ว-๒๐๔ และไม่ได้รับการรับรองระบบ ISO/IEC 17025 : 2017

ภาพถ่ายจุดตรวจวัด



(รับรองผลเฉพาะตัวอย่างที่ได้อวิเคราะห์/ทดสอบเท่านั้น)

เจ้าหน้าที่ประจำห้องวิเคราะห์
 (ผู้ทบทวนรายงานผล)

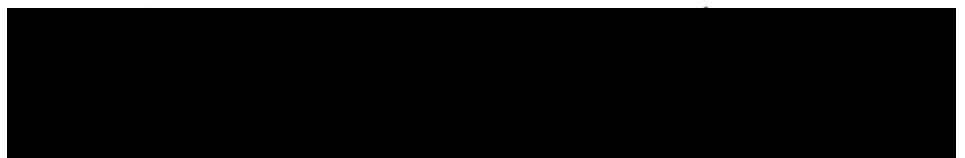

ห้ามคัดถ่ายรายงานผลการวิเคราะห์/ทดสอบนี้แต่เพียงบางส่วน โดยไม่ได้รับอนุญาตจากห้องปฏิบัติการเป็นลายลักษณ์อักษร



SCG

Industrial Service and Lab
SCIECO Services Company Limited
 33/2 Moo 3, Banpa, Kaeng Khoi, Saraburi 18110, Thailand
 Environment Telephone: +66 (0) 3627 3099 Fax: +66 (0) 3627 3100
 www.scieco.co.th E-Mail: environmentalmkt@scg.com



รายงานผลการวิเคราะห์/ทดสอบ

Report No. TREL23/01152-3

โรงงาน/บริษัท	บริษัท เอ็นเอส - สยามยูไนเต็ดสตีล จำกัด		
ที่อยู่	เลขที่ 9 ซ.จัส นิคมอุตสาหกรรมดับบลิวเอชเอตะวันออก (มาบตาพุด) ถ.ปภังกรวิบูลย์ ต.ห้วยโป่ง อ.เมืองระยอง จ.ระยอง 21150		
สถานที่เก็บตัวอย่าง	WT1 : บ่อน้ำเสียก่อนเข้าระบบบำบัดน้ำเสียประเภทกรดอ่อน (Weak Acid)		
วัน-เวลาที่เก็บตัวอย่าง	05/03/67 (10:21 น.)		
พิกัด UTM	-	วันที่รับตัวอย่าง	06/03/67
วันที่วิเคราะห์/ทดสอบ	05 - 12/03/67	หมายเลขตัวอย่าง	REL24/000738-2
สภาพตัวอย่าง/ภาชนะที่บรรจุ	สีส้มขุ่น มีตะกอน มีกลิ่นเหม็นเล็กน้อย/ ขวดพลาสติกปากกว้างขนาด 2 ลิตร จำนวน 1 ขวด, ขวดโลหะหนัก จำนวน 1 ขวด, ขวดพลาสติกขนาด 0.25 ลิตร จำนวน 1 ขวด, ขวดพลาสติก BOD ขนาด 1 ลิตร จำนวน 1 ขวด และขวดแก้วสีขาขนาด 1 ลิตร จำนวน 2 ขวด		
ชื่อห้องปฏิบัติการ	บริษัท เอส ซี ไอ ีโค เซอร์วิส จำกัด เลขทะเบียน ว-๑๖๙		
เจ้าหน้าที่เก็บตัวอย่าง	[REDACTED] (ทะเบียนเลขที่ ว-๑๖๙-จ-๐๐๕๐)		

ผลการวิเคราะห์/ทดสอบตัวอย่างน้ำเสีย

รายการวิเคราะห์/ทดสอบ	ผลการวิเคราะห์/ทดสอบ	หน่วย	วิธีการวิเคราะห์
Flow Rate ^{S, II, III}	50	m ³ /hr	Direct Reading
pH ^{S, II}	1.8	-	APHA 2017, 4500-H ⁺ B
BOD	น้อยกว่า 2.0	mg/L	APHA 2017, 5210 B and 4500 O G
COD	19.7	mg/L	APHA 2017, 5220 B
Total suspended solids	14	mg/L	APHA 2017, 2540 D
Temperature ^S	45	°C	APHA 2017, 2550 B
Total dissolved solids	364	mg/L	APHA 2017, 2540 C
Oil and grease	น้อยกว่า 2.0	mg/L	APHA 2017, 5520 B
Iron ^{II, III}	43.848	mg/L	Based on APHA 2017, 3120 B
Color (at the original pH) ^{II}	น้อยกว่า 5	ADMI	Based on APHA 2017, 2120 F
Color (at pH 7.0) ^{II}	น้อยกว่า 5	ADMI	Based on APHA 2017, 2120 F

วิธีการวิเคราะห์ อ้างอิงตาม : Standard Methods for the Examination of Water and Wastewater, APHA, AWWA, WEF, 23rd edition, 2017

หมายเหตุ :

- II : เป็นรายการนอกขอบข่ายที่ได้รับการรับรองจากสำนักงานมาตรฐานผลิตภัณฑ์อุตสาหกรรม
- III : เป็นรายการนอกขอบข่ายสามารถพิจารณาได้ระดับขึ้นทะเบียนกับกรมโรงงานอุตสาหกรรมเลขทะเบียน ว-๑๖๙
- S : วิเคราะห์ที่ภาคสนาม ที่บริเวณปลายท่อ
- การตรวจวัด Color ใน Standard Method ให้วัดค่าสีไว้ 2 กรณี คือ
วัดสีน้ำที่ค่า pH ก่อนปรับและที่ค่า pH ของน้ำเท่ากับ 7 เพราะ pH ของน้ำมีผลต่อค่าสี

ภาพถ่ายจุดตรวจวัด



(รับรองผลเฉพาะตัวอย่างที่ได้วิเคราะห์/ทดสอบเท่านั้น)

เจ้าหน้าที่ประจำห้องวิเคราะห์
 (ผู้ทบทวนรายงานผล)



....01..../....04..../....67....

(ทะเบียนเลขที่ ว-๑๖๙-จ-๐๐๒๒)

....01..../....04..../....67....

(ทะเบียนเลขที่ ว-๑๖๙-ค-๐๐๐๖)

ห้ามคัดถ่ายรายงานผลการวิเคราะห์/ทดสอบนี้แต่เพียงบางส่วน โดยไม่ได้รับอนุญาตจากห้องปฏิบัติการฯเป็นลายลักษณ์อักษร



SCG

Industrial Service and Lab

SCIECO Services Company Limited

33/2 Moo 3, Banpa, Kaeng Khoi, Saraburi 18110, Thailand

Environment Telephone: +66 (0) 3627 3099 Fax: +66 (0) 3627 3100

www.scieco.co.th E-Mail: environmentalmkt@scg.com

รายงานผลการวิเคราะห์/ทดสอบ

Report No. TREL23/01152-3

โรงงาน/บริษัท บริษัท เอ็นเอส - สยามยูไนเต็ดสตีล จำกัด
ที่อยู่ เลขที่ 9 ซ.จ5 นิคมอุตสาหกรรมดับบลิวเอชเอตะวันออก (มาบตาพุด) ถ.ปภังกรวิบูลย์ ต.ห้วยโป่ง อ.เมืองระยอง จ.ระยอง 21150
สถานที่เก็บตัวอย่าง WT1 : บ่อน้ำเสียก่อนเข้าระบบบำบัดน้ำเสียประเภทกรดอ่อน (Weak Acid)
วัน-เวลาที่เก็บตัวอย่าง 05/03/67 (10:21 น.)
พิกัด UTM - **วันที่รับตัวอย่าง** 06/03/67
วันที่วิเคราะห์/ทดสอบ 05 - 12/03/67 **หมายเลขตัวอย่าง** REL24/000738-2
สภาพตัวอย่าง/ภาชนะที่บรรจุ สีส้มขุ่น มีตะกอน มีกลิ่นเหม็นเล็กน้อย/ ขวดพลาสติก ขนาด 1 ลิตร จำนวน 1 ขวด และขวดพลาสติก ขนาด 130 มิลลิลิตร จำนวน 1 ขวด
เจ้าหน้าที่เก็บตัวอย่าง [REDACTED]

ผลการวิเคราะห์/ทดสอบตัวอย่างน้ำเสีย

รายการวิเคราะห์/ทดสอบ	ผลการวิเคราะห์/ทดสอบ	หน่วย	วิธีการวิเคราะห์
Total Kjeldahl Nitrogen (as N) ^{IV}	น้อยกว่า 1.0	mg/L	APHA 2017, 4500-Norg C
Ammonia Nitrogen ^{VI}	น้อยกว่า 0.06	mg/L	Based on APHA 2017, 4500-NH ₃ B, F

TEST REPORT

วิธีการวิเคราะห์ อ้างอิงตาม : Standard Methods for the Examination of Water and Wastewater, APHA, AWWA, WEF, 23rd edition, 2017

หมายเหตุ :

- IV : วิเคราะห์โดยห้องปฏิบัติการรับเหมาช่วง บริษัท เอแอลเอส แลบบอราทอรี กรุ๊ป (ประเทศไทย) จำกัด ที่ขึ้นทะเบียนกับกรมโรงงานอุตสาหกรรม เลขทะเบียน ว-๒๐๐๔ และไม่ได้รับการรับรองระบบ ISO/IEC 17025 : 2017
- VI : วิเคราะห์โดยห้องปฏิบัติการรับเหมาช่วง บริษัท เอแอลเอส แลบบอราทอรี กรุ๊ป (ประเทศไทย) จำกัด ที่ไม่ได้ขึ้นทะเบียนกับกรมโรงงานอุตสาหกรรม เลขทะเบียน ว-๒๐๐๔ และไม่ได้รับการรับรองระบบ ISO/IEC 17025 : 2017

ภาพถ่ายจุดตรวจวัด



(รับรองผลเฉพาะตัวอย่างที่ได้วิเคราะห์/ทดสอบเท่านั้น)

เจ้าหน้าที่ประจำห้องวิเคราะห์
(ผู้ทบทวนรายงานผล)

...01.../...04.../...67....

...01.../...04.../...67....

ห้ามคัดถ่ายรายงานผลการวิเคราะห์/ทดสอบนี้แต่เพียงบางส่วน โดยไม่ได้รับอนุญาตจากห้องปฏิบัติการฯ เป็นลายลักษณ์อักษร



SCG

Industrial Service and Lab
SCIECO Services Company Limited
 33/2 Moo 3, Banpa, Kaeng Khoi, Saraburi 18110, Thailand
 Environment Telephone: +66 (0) 3627 3099 Fax: +66 (0) 3627 3100
 www.scieco.co.th E-Mail: environmentalmkt@scg.com



รายงานผลการวิเคราะห์/ทดสอบ

Report No. TREL23/01152-3

โรงงาน/บริษัท บริษัท เอ็นเอส - สยามยูไนเต็ดสตีล จำกัด
ที่อยู่ เลขที่ 9 ซ.จ5 นิคมอุตสาหกรรมดับบลิวเอชเอตะวันออก (มาบตาพุด) ถ.ปภังกรวิสุทธิ์ ต.ห้วยโป่ง อ.เมืองระยอง จ.ระยอง 21150
สถานที่เก็บตัวอย่าง AT4 : บ่อน้ำเสียก่อนเข้าระบบบำบัดน้ำเสียประเภทต่างและน้ำมัน (Alkali and Oily)
วัน-เวลาที่เก็บตัวอย่าง 05/03/67 (10:20 น.)
พิกัด UTM - **วันที่รับตัวอย่าง** 06/03/67
วันที่วิเคราะห์/ทดสอบ 05 - 12/03/67 **หมายเลขตัวอย่าง** REL24/000738-1
สภาพตัวอย่าง/ภาชนะที่บรรจุ สีเทาขุ่น มีตะกอน มีกลิ่นเหม็น/ ขวดพลาสติกปากกว้างขนาด 2 ลิตร จำนวน 1 ขวด, ขวดโลหะหนัก จำนวน 1 ขวด, ขวดพลาสติกขนาด 0.25 ลิตร จำนวน 1 ขวด, ขวดพลาสติก BOD ขนาด 1 ลิตร จำนวน 1 ขวด และขวดแก้วสีชาขนาด 1 ลิตร จำนวน 2 ขวด
ชื่อห้องปฏิบัติการ บริษัท เอส ซี ไอ ลีโศ เซอร์วิสเชส จำกัด เลขทะเบียน ว-๑๖๙
เจ้าหน้าที่เก็บตัวอย่าง [REDACTED] ทะเบียนเลขที่ ว-๑๖๙-จ-๐๐๕๐)

ผลการวิเคราะห์/ทดสอบตัวอย่างน้ำเสีย

รายการวิเคราะห์/ทดสอบ	ผลการวิเคราะห์/ทดสอบ	หน่วย	วิธีการวิเคราะห์
Flow Rate ^{S, II, III}	135	m ³ /hr	Direct Reading
pH ^{S, II}	10.7	-	APHA 2017, 4500-H ⁺ B
BOD	84.3	mg/L	APHA 2017, 5210 B and 4500 O G
COD	297.7	mg/L	APHA 2017, 5220 C
Total suspended solids	173	mg/L	APHA 2017, 2540 D
Temperature ^S	41	°C	APHA 2017, 2550 B
Total dissolved solids ^{II}	1,764	mg/L	APHA 2017, 2540 C
Oil and grease ^{II}	114.5	mg/L	APHA 2017, 5520 B
Iron ^{II, III}	8.318	mg/L	Based on APHA 2017, 3120 B
Color (at the original pH) ^{II}	26	ADMI	Based on APHA 2017, 2120 F
Color (at pH 7.0) ^{II}	31	ADMI	Based on APHA 2017, 2120 F

วิธีการวิเคราะห์ อ้างอิงตาม : Standard Methods for the Examination of Water and Wastewater, APHA, AWWA, WEF, 23rd edition, 2017

หมายเหตุ :

- II : เป็นรายการนอกขอบข่ายที่ได้รับการรับรองจากสำนักงานมาตรฐานผลิตภัณฑ์อุตสาหกรรม
- III : เป็นรายการนอกขอบข่ายสารมลพิษที่ได้รับขึ้นทะเบียนกับกรมโรงงานอุตสาหกรรมเลขทะเบียน ว-๑๖๙
- S : วิเคราะห์ที่ภาคสนาม ที่บริเวณปลายก๊อก
- การตรวจวัด Color ใน Standard Method ให้วัดค่าสีไว 2 กรณี คือ
วัดสีน้ำที่ค่า pH ก่อนปรับและที่ค่า pH ของน้ำเท่ากับ 7 เพราะ pH ของน้ำมีผลต่อค่าสี

ภาพถ่ายจุดตรวจวัด



(รับรองผลเฉพาะตัวอย่างที่ได้อวิเคราะห์/ทดสอบเท่านั้น)

เจ้าหน้าที่ประจำห้องวิเคราะห์
 (ผู้ทบทวนรายงานผล)

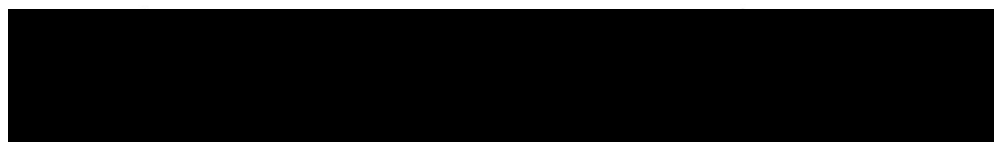

...01.../...04.../...67...

...01.../...04.../...67...

(ทะเบียนเลขที่ ว-๑๖๙-จ-๐๐๒๒)

(ทะเบียนเลขที่ ว-๑๖๙-ค-๐๐๐๖)

ห้ามคัดลอกรายงานผลการวิเคราะห์/ทดสอบนี้แต่เพียงบางส่วน โดยไม่ได้รับอนุญาตจากห้องปฏิบัติการฯเป็นลายลักษณ์อักษร

รายงานผลการวิเคราะห์/ทดสอบ

Report No. TREL23/01152-2

โรงงาน/บริษัท	บริษัท เอ็นเอส - สยามยูไนเต็ดสตีล จำกัด		
ที่อยู่	เลขที่ 9 ซ.จ5 นิคมอุตสาหกรรมดับบลิวเอชเอตะวันออก (มาบตาพุด) ถ.ปภังกรวิสุทธิ์ระยอง ด.ห้วยโป่ง อ.เมืองระยอง จ.ระยอง 21150		
สถานที่เก็บตัวอย่าง	AT4 : บ่อน้ำเสียก่อนเข้าระบบบำบัดน้ำเสียประเภทต่างและน้ำมัน (Alkali and Oily)		
วัน-เวลาที่เก็บตัวอย่าง	05/03/67 (10:20 น.)		
พิกัด UTM	-	วันที่รับตัวอย่าง	06/03/67
วันที่วิเคราะห์/ทดสอบ	05 - 12/03/67	หมายเลขตัวอย่าง	REL24/000738-1
สภาพตัวอย่าง/ภาชนะที่บรรจุ	สีเทาขุ่น มีตะกอน มีกลิ่นเหม็น/ ขวดพลาสติก ขนาด 1 ลิตร จำนวน 1 ขวด และขวดพลาสติก ขนาด 130 มิลลิลิตร จำนวน 1 ขวด		
เจ้าหน้าที่เก็บตัวอย่าง	<div style="background-color: black; width: 100px; height: 20px;"></div>		

ผลการวิเคราะห์/ทดสอบตัวอย่างน้ำเสีย

รายการวิเคราะห์/ทดสอบ	ผลการวิเคราะห์/ทดสอบ	หน่วย	วิธีการวิเคราะห์
Total Kjeldahl Nitrogen (as N) ^{IV}	1.7	mg/L	APHA 2017, 4500-Norg C
Ammonia Nitrogen ^{VI}	0.39	mg/L	Based on APHA 2017, 4500-NH ₃ B, F

วิธีการวิเคราะห์ อ้างอิงตาม : Standard Methods for the Examination of Water and Wastewater, APHA, AWWA, WEF, 23rd edition, 2017

หมายเหตุ :

- IV : วิเคราะห์โดยห้องปฏิบัติการรับเหมาช่วง บริษัท เอแอลเอส แลบบอราทอรี กรุ๊ป (ประเทศไทย) จำกัด ที่ขึ้นทะเบียนกับกรมโรงงานอุตสาหกรรม เลขทะเบียน ว-๒๐๔ และไม่ได้รับการรับรองระบบ ISO/IEC 17025 : 2017
- VI : วิเคราะห์โดยห้องปฏิบัติการรับเหมาช่วง บริษัท เอแอลเอส แลบบอราทอรี กรุ๊ป (ประเทศไทย) จำกัด ที่ไม่ได้ขึ้นทะเบียนกับกรมโรงงานอุตสาหกรรม เลขทะเบียน ว-๒๐๔ และไม่ได้รับการรับรองระบบ ISO/IEC 17025 : 2017

ภาพถ่ายจุดตรวจวัด



(รับรองผลเฉพาะตัวอย่างที่ได้วิเคราะห์/ทดสอบเท่านั้น)

เจ้าหน้าที่ประจำห้องวิเคราะห์
(ผู้ทบทวนรายงานผล)

...01.../...04.../...67....

...01.../...04.../...67....

ห้ามคัดลอกหรือเผยแพร่รายงานผลการวิเคราะห์/ทดสอบนี้แต่เพียงบางส่วน โดยไม่ได้รับอนุญาตจากห้องปฏิบัติการเป็นลายลักษณ์อักษร



SCG

Industrial Service and Lab
SCIECO Services Company Limited
 33/2 Moo 3, Banpa, Kaeng Khoi, Saraburi 18110, Thailand
 Environment Telephone: +66 (0) 3627 3099 Fax: +66 (0) 3627 3100
 www.scieco.co.th E-Mail: environmentalmkt@scg.com



รายงานผลการวิเคราะห์/ทดสอบ

Report No. TREL23/01152-3

โรงงาน/บริษัท บริษัท เอ็นเอส - สยามยูไนเต็ดสตีล จำกัด
ที่อยู่ เลขที่ 9 ซ.จ5 นิคมอุตสาหกรรมดับบลิวเอชเอตะวันออก (มาบตาพุด) ถ.ปภังกรวิบูลย์ ต.ห้วยโป่ง อ.เมืองระยอง จ.ระยอง 21150
สถานที่เก็บตัวอย่าง ET1 : บ่อตรวจสอบคุณภาพน้ำเสีย (Inspection Pit)
วัน-เวลาที่เก็บตัวอย่าง 05/03/67 (10:04 น.)
พิกัด UTM - **วันที่รับตัวอย่าง** 06/03/67
วันที่วิเคราะห์/ทดสอบ 05 - 12/03/67 **หมายเลขตัวอย่าง** REL24/000738-3
สภาพตัวอย่าง/ภาชนะที่บรรจุ สีเหลืองอ่อน ใส มีตะกอน มีกลิ่นเหม็นเล็กน้อย/ ขวดพลาสติกปากกว้างขนาด 2 ลิตร จำนวน 1 ขวด, ขวดพลาสติกขนาด 0.25 ลิตร จำนวน 1 ขวด, ขวดพลาสติก BOD ขนาด 1 ลิตร จำนวน 1 ขวด, ขวดโลหะหนัก จำนวน 1 ขวด และขวดแก้วสีชาขนาด 1 ลิตร จำนวน 2 ขวด
ชื่อห้องปฏิบัติการ บริษัท เอส ซี ไอ ลีโอดี เซอร์วิสเชส จำกัด เลขทะเบียน ว-๑๖๙
เจ้าหน้าที่เก็บตัวอย่าง [REDACTED] ทะเบียนเลขที่ ว-๑๖๙-จ-๐๐๕๐)

ผลการวิเคราะห์/ทดสอบตัวอย่างน้ำเสีย

รายการวิเคราะห์/ทดสอบ	ผลการวิเคราะห์/ทดสอบ	ค่ามาตรฐาน	หน่วย	วิธีการวิเคราะห์
Flow Rate S _I , II, III	180	ไม่กำหนด	m ³ /hr	Direct Reading
pH ^S	7.4	5.5 - 9.0	-	APHA 2017, 4500-H ⁺ B
BOD	7.8	ไม่มากกว่า 500	mg/L	APHA 2017, 5210 B and 4500 O G
COD	38.5	ไม่มากกว่า 750	mg/L	APHA 2017, 5220 B
Total suspended solids	16	ไม่มากกว่า 200	mg/L	APHA 2017, 2540 D
Temperature ^S	34	ไม่มากกว่า 45	°C	APHA 2017, 2550 B
Total dissolved solids	556	ไม่มากกว่า 3,000	mg/L	APHA 2017, 2540 C
Oil and grease	2.0	ไม่มากกว่า 10	mg/L	APHA 2017, 5520 B
Iron ^{II, III}	0.578	ไม่มากกว่า 10	mg/L	Based on APHA 2017, 3120 B
Color (at the original pH) ^{II}	7	ไม่มากกว่า 600	ADMI	Based on APHA 2017, 2120 F
Color (at pH 7.0) ^{II}	5	ไม่มากกว่า 600	ADMI	Based on APHA 2017, 2120 F

วิธีการวิเคราะห์ อ้างอิงตาม : Standard Methods for the Examination of Water and Wastewater, APHA, AWWA, WEF, 23rd edition, 2017

หมายเหตุ :

- มาตรฐาน : ประกาศการนิคมอุตสาหกรรมแห่งประเทศไทยที่ 76/2560 เรื่อง กำหนดมาตรฐานทั่วไปในการระบายน้ำเสียลงสู่ระบบบำบัดน้ำเสียส่วนกลางในนิคมอุตสาหกรรม ลงวันที่ 23 มิถุนายน พ.ศ. 2560
- II : เป็นรายการนอกขอบข่ายที่ได้รับการรับรองจากสำนักงานมาตรฐานผลิตภัณฑ์อุตสาหกรรม
- III : เป็นรายการนอกขอบข่ายสารมลพิษที่ได้รับขึ้นทะเบียนกับกรมโรงงานอุตสาหกรรม เลขทะเบียน ว-๑๖๙
- S : วิเคราะห์ที่ภาคสนาม ที่บริเวณบ่อพักน้ำ
- การตรวจวัด Color ใน Standard Method ให้วัดค่าสีไว้ 2 กรณี คือ
 วัดสีน้ำที่ค่า pH ก่อนปรับและที่ค่า pH ของน้ำเท่ากับ 7 เพราะ pH ของน้ำมีผลต่อค่าสี

ภาพถ่ายจุดตรวจวัด



(รับรองผลเฉพาะตัวอย่างที่ได้อวิเคราะห์/ทดสอบเท่านั้น)

เจ้าหน้าที่ประจำห้องวิเคราะห์
 (ผู้ทบทวนรายงานผล)

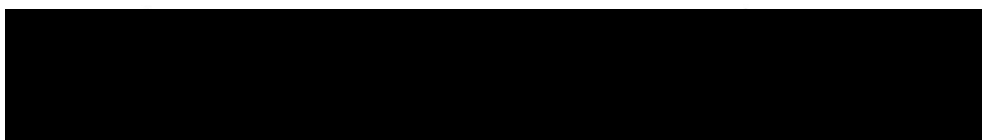

....01....../....04....../....67....

....01....../....04....../....67....

(ทะเบียนเลขที่ ว-๑๖๙-จ-๐๐๒๒)

(ทะเบียนเลขที่ ว-๑๖๙-ค-๐๐๐๖)

ห้ามคัดลอกรายงานผลการวิเคราะห์/ทดสอบนี้แต่เพียงบางส่วน โดยไม่ได้รับอนุญาตจากห้องปฏิบัติการฯเป็นลายลักษณ์อักษร

รายงานผลการวิเคราะห์/ทดสอบ

Report No. TREL23/01152-3

โรงงาน/บริษัท บริษัท เอ็นเอส - สยามยูไนเต็ดสตีล จำกัด
ที่อยู่ เลขที่ 9 ซ.จ5 นิคมอุตสาหกรรมดับบลิวเอชเอตะวันออก (มาบตาพุด) ถ.ปภังกรวิบูลย์ ต.ห้วยโป่ง อ.เมืองระยอง จ.ระยอง 21150
สถานที่เก็บตัวอย่าง ET1 : บ่อตรวจสอบคุณภาพน้ำเสีย (Inspection Pit)
วัน-เวลาที่เก็บตัวอย่าง 05/03/67 (10:04 น.)
พิกัด UTM - **วันที่รับตัวอย่าง** 06/03/67
วันที่วิเคราะห์/ทดสอบ 05 - 12/03/67 **หมายเลขตัวอย่าง** REL24/000738-3
สภาพตัวอย่าง/ภาชนะที่บรรจุ สีเหลืองอ่อน ใส มีตะกอน มีกลิ่นเหม็นเล็กน้อย/ ขวดพลาสติก ขนาด 1 ลิตร จำนวน 1 ขวด และขวดพลาสติก ขนาด 130 มิลลิลิตร จำนวน 1 ขวด
เจ้าหน้าที่เก็บตัวอย่าง [REDACTED]

ผลการวิเคราะห์/ทดสอบตัวอย่างน้ำเสีย

รายการวิเคราะห์/ทดสอบ	ผลการวิเคราะห์/ทดสอบ	ค่ามาตรฐาน	หน่วย	วิธีการวิเคราะห์
Total Kjeldahl Nitrogen (as N) ^{IV}	1.1	ไม่มากกว่า 100	mg/L	APHA 2017, 4500-Norg C
Ammonia Nitrogen ^{VI}	น้อยกว่า 0.06	ไม่กำหนด	mg/L	Based on APHA 2017, 4500-NH ₃ B, F.

TEST REPORT

วิธีการวิเคราะห์ อ้างอิงตาม : Standard Methods for the Examination of Water and Wastewater, APHA, AWWA, WEF, 23rd edition, 2017

หมายเหตุ :

- มาตรฐาน : ประกาศการนิคมอุตสาหกรรมแห่งประเทศไทยที่ 76/2560 เรื่อง กำหนดมาตรฐานทั่วไปในการระบายน้ำเสียลงสู่ระบบบำบัดน้ำเสียส่วนกลางในนิคมอุตสาหกรรม ลงวันที่ 23 มิถุนายน พ.ศ. 2560
- IV : วิเคราะห์โดยห้องปฏิบัติการรับเหมาช่วง บริษัท เอแอลเอส แลบบอราทอรี กรุ๊ป (ประเทศไทย) จำกัด ที่ขึ้นทะเบียนกับกรมโรงงานอุตสาหกรรม เลขทะเบียน ว-๒๐๔ และไม่ได้รับการรับรองระบบ ISO/IEC 17025 : 2017
- VI : วิเคราะห์โดยห้องปฏิบัติการรับเหมาช่วง บริษัท เอแอลเอส แลบบอราทอรี กรุ๊ป (ประเทศไทย) จำกัด ที่ไม่ได้ขึ้นทะเบียนกับกรมโรงงานอุตสาหกรรม เลขทะเบียน ว-๒๐๔ และไม่ได้รับการรับรองระบบ ISO/IEC 17025 : 2017

ภาพถ่ายจุดตรวจวัด



(รับรองผลเฉพาะตัวอย่างที่ได้อวิเคราะห์/ทดสอบเท่านั้น)

เจ้าหน้าที่ประจำห้องวิเคราะห์
(ผู้ทบทวนรายงานผล)



...01.../...04.../...07....

...01.../...04.../...07....

ห้ามคัดถ่ายรายงานผลการวิเคราะห์/ทดสอบนี้แต่เพียงบางส่วน โดยไม่ได้รับอนุญาตจากห้องปฏิบัติการเป็นลายลักษณ์อักษร



SCG

Industrial Service and Lab
SCIECO Services Company Limited
 33/2 Moo 3, Banpa, Kaeng Khoi, Saraburi 18110, Thailand
 Environment Telephone: +66 (0) 3627 3099 Fax: +66 (0) 3627 3100
 www.scieco.co.th E-Mail: environmentalmkt@scg.com



รายงานผลการวิเคราะห์/ทดสอบ

Report No. TREL24/00353-1

โรงงาน/บริษัท บริษัท เอ็นเอส - สยามยูไนเต็ดสตีล จำกัด
ที่อยู่ เลขที่ 9 ซ.จัส นิคมอุตสาหกรรมดับบลิวเอชเอตะวันออก (มาบตาพุด) ถ.ปภังกรสงเคราะห์ราษฎร์ ต.ห้วยโป่ง อ.เมืองระยอง จ.ระยอง 21150
สถานที่เก็บตัวอย่าง WT1 : บ่อน้ำเสียก่อนเข้าระบบบำบัดน้ำเสียประเภทกรดอ่อน (Weak Acid)
วัน-เวลาที่เก็บตัวอย่าง 03/04/67 (10:24 น.)
พิกัด UTM - **วันที่รับตัวอย่าง** 04/04/67
วันที่วิเคราะห์/ทดสอบ 03 - 10/04/67 **หมายเลขตัวอย่าง** REL24/001356-4
สภาพตัวอย่าง/ภาชนะที่บรรจุ สีส้มขุ่น มีตะกอน / ขวดพลาสติกปากกว้างขนาด 2 ลิตร จำนวน 1 ขวด, ขวดโลหะหนัก จำนวน 1 ขวด, ขวดพลาสติกขนาด 0.25 ลิตร จำนวน 1 ขวด, ขวดพลาสติก BOD ขนาด 1 ลิตร จำนวน 1 ขวด และขวดแก้วสีชาขนาด 1 ลิตร จำนวน 2 ขวด
ชื่อห้องปฏิบัติการ บริษัท เอส ซี ไอ ลีโศ เซอร์วิสเชส จำกัด เลขทะเบียน ว-๑๖๙
เจ้าหน้าที่เก็บตัวอย่าง (ทะเบียนเลขที่ ว-๑๖๙-จ-๐๐๓๘)

ผลการวิเคราะห์/ทดสอบตัวอย่างน้ำเสีย

รายการวิเคราะห์/ทดสอบ	ผลการวิเคราะห์/ทดสอบ	หน่วย	วิธีการวิเคราะห์
Flow Rate ^{S, II, III}	60	m ³ /hr	Direct Reading
pH ^{S, II}	2.0	-	APHA 2017, 4500-H ⁺ B
BOD	น้อยกว่า 2.0	mg/L	APHA 2017, 5210 B and 4500 O G
COD	14.6	mg/L	APHA 2017, 5220 B
Total suspended solids	35	mg/L	APHA 2017, 2540 D
Temperature ^S	45	°C	APHA 2017, 2550 B
Total dissolved solids	360	mg/L	APHA 2017, 2540 C
Oil and grease	5.3	mg/L	APHA 2017, 5520 B
Iron ^{II, III}	19.956	mg/L	Based on APHA 2017, 3120 B
Color (at the original pH) ^{II}	10	ADMI	Based on APHA 2017, 2120 F
Color (at pH 7.0) ^{II}	น้อยกว่า 5	ADMI	Based on APHA 2017, 2120 F

วิธีการวิเคราะห์ อ้างอิงตาม : Standard Methods for the Examination of Water and Wastewater, APHA, AWWA, WEF, 23rd edition, 2017

หมายเหตุ :

- II : เป็นรายการนอกขอบข่ายที่ได้รับการรับรองจากสำนักงานมาตรฐานผลิตภัณฑ์อุตสาหกรรม
- III : เป็นรายการนอกขอบข่ายสารมลพิษที่ได้รับขึ้นทะเบียนกับกรมโรงงานอุตสาหกรรมเลขทะเบียน ว-๑๖๙
- S : วิเคราะห์ที่ภาคสนาม ที่บริเวณปลายก๊อกร
- การตรวจวัด Color ใน Standard Method ให้วัดค่าสีไว้ 2 กรณี คือ
วัดสีน้ำที่ค่า pH ก่อนปรับและที่ค่า pH ของน้ำเท่ากับ 7 เพราะ pH ของน้ำมีผลต่อค่าสี

ภาพถ่ายจุดตรวจวัด



(รับรองผลเฉพาะตัวอย่างที่ได้อวิเคราะห์/ทดสอบเท่านั้น)

เจ้าหน้าที่ประจำห้องวิเคราะห์
 (ผู้ทบทวนรายงานผล)

(ทะเบียนเลขที่ ว-๑๖๙-จ-๐๐๒๒)

(ทะเบียนเลขที่ ว-๑๖๙-ค-๐๐๐๖)

ห้ามคัดลอกรายงานผลการวิเคราะห์/ทดสอบนี้แต่เพียงบางส่วน โดยไม่ได้รับอนุญาตจากห้องปฏิบัติการฯ เป็นลายลักษณ์อักษร



SCG

Industrial Service and Lab

SCIECO Services Company Limited

33/2 Moo 3, Banpa, Kaeng Khoi, Saraburi 18110, Thailand

Environment Telephone: +66 (0) 3627 3099 Fax: +66 (0) 3627 3100

www.scieco.co.th E-Mail: environmentalmkt@scg.com

รายงานผลการวิเคราะห์/ทดสอบ

Report No. TREL24/00353-1

โรงงาน/บริษัท	บริษัท เอ็นเอส - สยามยูไนเต็ดสตีล จำกัด		
ที่อยู่	เลขที่ 9 ซ.จ5 นิคมอุตสาหกรรมดับบลิวเอชเอตะวันออก (มาบตาพุด) ถ.ปภังกรสงเคราะห์ราษฎร์ ต.ห้วยโป่ง อ.เมืองระยอง จ.ระยอง 21150		
สถานที่เก็บตัวอย่าง	WT1 : บ่อน้ำเสียก่อนเข้าระบบบำบัดน้ำเสียประเภทกรดอ่อน (Weak Acid)		
วัน-เวลาที่เก็บตัวอย่าง	03/04/67 (10:24 น.)		
พิกัด UTM	-	วันที่รับตัวอย่าง	04/04/67
วันที่วิเคราะห์/ทดสอบ	03 - 10/04/67	หมายเลขตัวอย่าง	REL24/001356-4
สภาพตัวอย่าง/ภาชนะที่บรรจุ	สีส้มขุ่น มีตะกอน / ขวดพลาสติก ขนาด 1 ลิตร จำนวน 1 ขวด และขวดพลาสติก ขนาด 130 มิลลิลิตร จำนวน 1 ขวด		
เจ้าหน้าที่เก็บตัวอย่าง			

ผลการวิเคราะห์/ทดสอบตัวอย่างน้ำเสีย

รายการวิเคราะห์/ทดสอบ	ผลการวิเคราะห์/ทดสอบ	หน่วย	วิธีการวิเคราะห์
Total Kjeldahl Nitrogen (as N) ^{IV}	น้อยกว่า 1.0	mg/L	APHA 2017, 4500-Norg C
Ammonia Nitrogen ^{VI}	น้อยกว่า 0.06	mg/L	Based on APHA 2017, 4500-NH ₃ B, F

วิธีการวิเคราะห์ อ้างอิงตาม : Standard Methods for the Examination of Water and Wastewater, APHA, AWWA, WEF, 23rd edition, 2017

หมายเหตุ :

- IV : วิเคราะห์โดยห้องปฏิบัติการรับเหมาช่วง บริษัท เอแอลเอส แลบบอราทอรี กรุ๊ป (ประเทศไทย) จำกัด ที่ขึ้นทะเบียนกับกรมโรงงานอุตสาหกรรม เลขทะเบียน ว-๒๐๔ และไม่ได้รับการรับรองระบบ ISO/IEC 17025 : 2017
- VI : วิเคราะห์โดยห้องปฏิบัติการรับเหมาช่วง บริษัท เอแอลเอส แลบบอราทอรี กรุ๊ป (ประเทศไทย) จำกัด ที่ไม่ได้ขึ้นทะเบียนกับกรมโรงงานอุตสาหกรรม เลขทะเบียน ว-๒๐๔ และไม่ได้รับการรับรองระบบ ISO/IEC 17025 : 2017

ภาพถ่ายจุดตรวจวัด



(รับรองผลเฉพาะตัวอย่างที่ได้วิเคราะห์/ทดสอบเท่านั้น)

เจ้าหน้าที่ประจำห้องวิเคราะห์
(ผู้ทบทวนรายงานผล)

...25.../...05.../...67....

...25.../...05.../...67....

ห้ามคัดลอกรายงานผลการวิเคราะห์/ทดสอบนี้แต่เพียงบางส่วน โดยไม่ได้รับอนุญาตจากห้องปฏิบัติการฯ เป็นลายลักษณ์อักษร



SCG

Industrial Service and Lab
SCIECO Services Company Limited
 33/2 Moo 3, Banpa, Kaeng Khoi, Saraburi 18110, Thailand
 Environment Telephone: +66 (0) 3627 3099 Fax: +66 (0) 3627 3100
 www.scieco.co.th E-Mail: environmentalmkt@scg.com



รายงานผลการวิเคราะห์/ทดสอบ

Report No. TREL24/00353-1

โรงงาน/บริษัท บริษัท เอ็นเอส - สยามยูไนเต็ดสตีล จำกัด
ที่อยู่ เลขที่ 9 ซ.จ5 นิคมอุตสาหกรรมดับบลิวเอชเอตะวันออก (มาบตาพุด) ถ.ปภังกรวิบูลย์ ต.ห้วยโป่ง อ.เมืองระยอง จ.ระยอง 21150
สถานที่เก็บตัวอย่าง AT4 : บ่อน้ำเสียก่อนเข้าระบบบำบัดน้ำเสียประเภทต่างและน้ำมัน (Alkali and Oily)
วัน-เวลาที่เก็บตัวอย่าง 03/04/67 (10:22 น.)
พิกัด UTM - **วันที่รับตัวอย่าง** 04/04/67
วันที่วิเคราะห์/ทดสอบ 03 - 10/04/67 **หมายเลขตัวอย่าง** REL24/001356-3
สภาพตัวอย่าง/ภาชนะที่บรรจุ สีเทาขุ่น มีตะกอน มีกลิ่นเหม็น/ ขวดพลาสติกปากกว้างขนาด 2 ลิตร จำนวน 1 ขวด, ขวดโลหะหนัก จำนวน 1 ขวด, ขวดพลาสติกขนาด 0.25 ลิตร จำนวน 1 ขวด, ขวดพลาสติก BOD ขนาด 1 ลิตร จำนวน 1 ขวด และขวดแก้วสีชาขนาด 1 ลิตร จำนวน 2 ขวด
ชื่อห้องปฏิบัติการ บริษัท เอส ซี ไอ อีโค เซอร์วิส จำกัด เลขทะเบียน ว-๑๖๙
เจ้าหน้าที่เก็บตัวอย่าง (ทะเบียนเลขที่ ว-๑๖๙-จ-๐๐๓๘)

ผลการวิเคราะห์/ทดสอบตัวอย่างน้ำเสีย

รายการวิเคราะห์/ทดสอบ	ผลการวิเคราะห์/ทดสอบ	หน่วย	วิธีการวิเคราะห์
Flow Rate ^{S, II, III}	145	m ³ /hr	Direct Reading
pH ^{S, II}	10.4	-	APHA 2017, 4500-H ⁺ B
BOD	69.9	mg/L	APHA 2017, 5210 B and 4500 O G
COD	205.6	mg/L	APHA 2017, 5220 C
Total suspended solids	82	mg/L	APHA 2017, 2540 D
Temperature ^S	42	°C	APHA 2017, 2550 B
Total dissolved solids ^{II}	1,012	mg/L	APHA 2017, 2540 C
Oil and grease	99.9	mg/L	APHA 2017, 5520 B
Iron ^{II, III}	3.891	mg/L	Based on APHA 2017, 3120 B
Color (at the original pH) ^{II}	102	ADMI	Based on APHA 2017, 2120 F
Color (at pH 7.0) ^{II}	43	ADMI	Based on APHA 2017, 2120 F

วิธีการวิเคราะห์ อ้างอิงตาม : Standard Methods for the Examination of Water and Wastewater, APHA, AWWA, WEF, 23rd edition, 2017

หมายเหตุ :

- II : เป็นรายการนอกขอบข่ายที่ได้รับการรับรองจากสำนักงานมาตรฐานผลิตภัณฑ์อุตสาหกรรม
- III : เป็นรายการนอกขอบข่ายสารมลพิษที่ได้รับขึ้นทะเบียนกับกรมโรงงานอุตสาหกรรมเลขทะเบียน ว-๑๖๙
- S : วิเคราะห์ที่ภาคสนาม ที่บริเวณปลายก๊อก
- การตรวจวัด Color ใน Standard Method ให้วัดค่าสีไว 2 กรณี คือ
วัดสีน้ำที่ค่า pH ก่อนปรับและที่ค่า pH ของน้ำเท่ากับ 7 เพราะ pH ของน้ำมีผลต่อค่าสี

ภาพถ่ายจุดตรวจวัด



(รับรองผลเฉพาะตัวอย่างที่ได้อวิเคราะห์/ทดสอบเท่านั้น)

เจ้าหน้าที่ประจำห้องวิเคราะห์
 (ผู้ทบทวนรายงานผล)



....25..../....05..../....67....

(ทะเบียนเลขที่ ว-๑๖๙-จ-๐๐๒๒)

....25..../....05..../....67....

(ทะเบียนเลขที่ ว-๑๖๙-ค-๐๐๐๖)

ห้ามคัดลอกรายงานผลการวิเคราะห์/ทดสอบนี้แต่เพียงบางส่วน โดยไม่ได้รับอนุญาตจากห้องปฏิบัติการฯเป็นลายลักษณ์อักษร

รายงานผลการวิเคราะห์/ทดสอบ

Report No. TREL24/00353-1

โรงงาน/บริษัท	บริษัท เอ็นเอส - สยามยูไนเต็ดสตีล จำกัด		
ที่อยู่	เลขที่ 9 ซ.จ5 นิคมอุตสาหกรรมดับบลิวเอชเอตะวันออก (มาบตาพุด) ถ.ปภังกรวิบูลย์ ต.ห้วยโป่ง อ.เมืองระยอง จ.ระยอง 21150		
สถานที่เก็บตัวอย่าง	AT4 : บ่อน้ำเสียก่อนเข้าระบบบำบัดน้ำเสียประเภทต่างและน้ำมัน (Alkali and Oily)		
วัน-เวลาที่เก็บตัวอย่าง	03/04/67 (10:22 น.)		
พิกัด UTM	-	วันที่รับตัวอย่าง	04/04/67
วันที่วิเคราะห์/ทดสอบ	03 - 10/04/67	หมายเลขตัวอย่าง	REL24/001356-3
สภาพตัวอย่าง/ภาชนะที่บรรจุ	สีเทาขุ่น มีตะกอน มีกลิ่นเหม็น/ ขวดพลาสติก ขนาด 1 ลิตร จำนวน 1 ขวด และขวดพลาสติก ขนาด 130 มิลลิลิตร จำนวน 1 ขวด		
เจ้าหน้าที่เก็บตัวอย่าง	[REDACTED]		

ผลการวิเคราะห์/ทดสอบตัวอย่างน้ำเสีย

รายการวิเคราะห์/ทดสอบ	ผลการวิเคราะห์/ทดสอบ	หน่วย	วิธีการวิเคราะห์
Total Kjeldahl Nitrogen (as N) ^{IV}	2.4	mg/L	APHA 2017, 4500-Norg C
Ammonia Nitrogen ^{VI}	0.49	mg/L	Based on APHA 2017, 4500-NH ₃ B, F

วิธีการวิเคราะห์ อ้างอิงตาม : Standard Methods for the Examination of Water and Wastewater, APHA, AWWA, WEF, 23rd edition, 2017

หมายเหตุ :

- IV : วิเคราะห์โดยห้องปฏิบัติการรับเหมาช่วง บริษัท เอแอลเอส แลบบอราทอรี กรุ๊ป (ประเทศไทย) จำกัด ที่ขึ้นทะเบียนกับกรมโรงงานอุตสาหกรรม เลขทะเบียน ว-๒๐๔ และไม่ได้รับการรับรองระบบ ISO/IEC 17025 : 2017
- VI : วิเคราะห์โดยห้องปฏิบัติการรับเหมาช่วง บริษัท เอแอลเอส แลบบอราทอรี กรุ๊ป (ประเทศไทย) จำกัด ที่ไม่ได้ขึ้นทะเบียนกับกรมโรงงานอุตสาหกรรม เลขทะเบียน ว-๒๐๔ และไม่ได้รับการรับรองระบบ ISO/IEC 17025 : 2017

ภาพถ่ายจุดตรวจวัด



(รับรองผลเฉพาะตัวอย่างที่ได้วิเคราะห์/ทดสอบเท่านั้น)

เจ้าหน้าที่ประจำห้องวิเคราะห์
(ผู้ทบทวนรายงานผล)



...25.../...05.../...67....

...25.../...05.../...67....

ห้ามคัดลอกหรือเผยแพร่รายงานผลการวิเคราะห์/ทดสอบนี้แต่เพียงบางส่วน โดยไม่ได้รับอนุญาตจากห้องปฏิบัติการเป็นลายลักษณ์อักษร



SCG

Industrial Service and Lab
SCIECO Services Company Limited
 33/2 Moo 3, Banpa, Kaeng Khoi, Saraburi 18110, Thailand
 Environment Telephone: +66 (0) 3627 3099 Fax: +66 (0) 3627 3100
 www.scieco.co.th E-Mail: environmentalmkt@scg.com



รายงานผลการวิเคราะห์/ทดสอบ

Report No. TREL24/00353-1

โรงงาน/บริษัท บริษัท เอ็นเอส - สยามยูไนเต็ดสตีล จำกัด
ที่อยู่ เลขที่ 9 ซ.จ5 นิคมอุตสาหกรรมดับบลิวเอชเอตะวันออก (มาบตาพุด) ถ.ปภังกรวิบูลย์ ต.ห้วยโป่ง อ.เมืองระยอง จ.ระยอง 21150
สถานที่เก็บตัวอย่าง ET1 : บ่อตรวจสอบคุณภาพน้ำเสีย (Inspection Pit)
วัน-เวลาที่เก็บตัวอย่าง 03/04/67 (10:06 น.)
พิกัด UTM - **วันที่รับตัวอย่าง** 04/04/67
วันที่วิเคราะห์/ทดสอบ 03 - 10/04/67 **หมายเลขตัวอย่าง** REL24/001356-5
สภาพตัวอย่าง/ภาชนะที่บรรจุ สีเหลืองอ่อนใส มีตะกอน / ขวดพลาสติกปากกว้างขนาด 2 ลิตร จำนวน 1 ขวด, ขวดพลาสติกขนาด 0.25 ลิตร จำนวน 1 ขวด, ขวดพลาสติก BOD ขนาด 1 ลิตร จำนวน 1 ขวด, ขวดโลหะหนัก จำนวน 1 ขวด และขวดแก้วสีชาขนาด 1 ลิตร จำนวน 2 ขวด
ชื่อห้องปฏิบัติการ บริษัท เอส ซี ไอ ลีโอดี เซอร์วิส เซล จำกัด เลขทะเบียน ว-๑๖๙
เจ้าหน้าที่เก็บตัวอย่าง (ทะเบียนเลขที่ ว-๑๖๙-จ-๐๐๓๘)

ผลการวิเคราะห์/ทดสอบตัวอย่างน้ำเสีย

รายการวิเคราะห์/ทดสอบ	ผลการวิเคราะห์/ทดสอบ	ค่ามาตรฐาน	หน่วย	วิธีการวิเคราะห์
Flow Rate ^{S, II, III}	172	ไม่กำหนด	m ³ /hr	Direct Reading
pH ^S	7.3	5.5 - 9.0	-	APHA 2017, 4500-H ⁺ B
BOD	10.8	ไม่มากกว่า 500	mg/L	APHA 2017, 5210 B and 4500 O G
COD	48.8	ไม่มากกว่า 750	mg/L	APHA 2017, 5220 B
Total suspended solids	21	ไม่มากกว่า 200	mg/L	APHA 2017, 2540 D
Temperature ^S	36	ไม่มากกว่า 45	°C	APHA 2017, 2550 B
Total dissolved solids	560	ไม่มากกว่า 3,000	mg/L	APHA 2017, 2540 C
Oil and grease	3.4	ไม่มากกว่า 10	mg/L	APHA 2017, 5520 B
Iron ^{II, III}	0.903	ไม่มากกว่า 10	mg/L	Based on APHA 2017, 3120 B
Color (at the original pH) ^{II}	7	ไม่มากกว่า 600	ADMI	Based on APHA 2017, 2120 F
Color (at pH 7.0) ^{II}	8	ไม่มากกว่า 600	ADMI	Based on APHA 2017, 2120 F

วิธีการวิเคราะห์ อ้างอิงตาม : Standard Methods for the Examination of Water and Wastewater, APHA, AWWA, WEF, 23rd edition, 2017

หมายเหตุ :

- มาตรฐาน : ประกาศการนิคมอุตสาหกรรมแห่งประเทศไทยที่ 76/2560 เรื่อง กำหนดมาตรฐานทั่วไปในการระบายน้ำเสียลงสู่ระบบบำบัดน้ำเสียส่วนกลางในนิคมอุตสาหกรรม ลงวันที่ 23 มิถุนายน พ.ศ. 2560
- II : เป็นรายการนอกขอบข่ายที่ได้รับการรับรองจากสำนักงานมาตรฐานผลิตภัณฑ์อุตสาหกรรม
- III : เป็นรายการนอกขอบข่ายสารมลพิษที่ได้รับขึ้นทะเบียนกับกรมโรงงานอุตสาหกรรม เลขทะเบียน ว-๑๖๙
- S : วิเคราะห์ที่ภาคสนาม ที่บริเวณบ่อพักน้ำ
- การตรวจวัด Color ใน Standard Method ให้วัดค่าสีไว้ 2 กรณี คือ
 วัดสีน้ำที่ค่า pH ก่อนปรับและที่ค่า pH ของน้ำเท่ากับ 7 เพราะ pH ของน้ำมีผลต่อค่าสี

ภาพถ่ายจุดตรวจวัด



(รับรองผลเฉพาะตัวอย่างที่ได้อวิเคราะห์/ทดสอบเท่านั้น)

เจ้าหน้าที่ประจำห้องวิเคราะห์
(ผู้ทบทวนรายงานผล)



....25..../....05..../....67....

(ทะเบียนเลขที่ ว-๑๖๙-จ-๐๐๒๒)

....25..../....05..../....67....

(ทะเบียนเลขที่ ว-๑๖๙-ค-๐๐๐๖)

ห้ามคัดลอกรายงานผลการวิเคราะห์/ทดสอบนี้แต่เพียงบางส่วน โดยไม่ได้รับอนุญาตจากห้องปฏิบัติการฯเป็นลายลักษณ์อักษร

รายงานผลการวิเคราะห์/ทดสอบ

Report No. TREL24/00353-1

โรงงาน/บริษัท บริษัท เอ็นเอส - สยามยูไนเต็ดสตีล จำกัด
ที่อยู่ เลขที่ 9 ซ.จ5 นิคมอุตสาหกรรมดับบลิวเอชเอตะวันออก (มาบตาพุด) ถ.ปภังกรวิบูลย์ ต.ห้วยโป่ง อ.เมืองระยอง จ.ระยอง 21150
สถานที่เก็บตัวอย่าง ET1 : บ่อตรวจสอบคุณภาพน้ำเสีย (Inspection Pit)
วัน-เวลาที่เก็บตัวอย่าง 03/04/67 (10:06 น.)
พิกัด UTM - **วันที่รับตัวอย่าง** 04/04/67
วันที่วิเคราะห์/ทดสอบ 03 - 10/04/67 **หมายเลขตัวอย่าง** REL24/001356-5
สภาพตัวอย่าง/ภาชนะที่บรรจุ สีเหลืองอ่อนใส มีตะกอน / ขวดพลาสติก ขนาด 1 ลิตร จำนวน 1 ขวด และขวดพลาสติก ขนาด 130 มิลลิลิตร จำนวน 1 ขวด
เจ้าหน้าที่เก็บตัวอย่าง [REDACTED]

ผลการวิเคราะห์/ทดสอบตัวอย่างน้ำเสีย

รายการวิเคราะห์/ทดสอบ	ผลการวิเคราะห์/ทดสอบ	ค่ามาตรฐาน	หน่วย	วิธีการวิเคราะห์
Total Kjeldahl Nitrogen (as N) ^{IV}	1.0	ไม่มากกว่า 100	mg/L	APHA 2017, 4500-Norg C
Ammonia Nitrogen ^{VI}	0.26	ไม่กำหนด	mg/L	Based on APHA 2017, 4500-NH ₃ B, F.

TEST REPORT

วิธีการวิเคราะห์อ้างอิงตาม : Standard Methods for the Examination of Water and Wastewater, APHA, AWWA, WEF, 23rd edition, 2017

หมายเหตุ :

- มาตรฐาน : ประกาศการนิคมอุตสาหกรรมแห่งประเทศไทยที่ 76/2560 เรื่อง กำหนดมาตรฐานทั่วไปในการระบายน้ำเสียลงสู่ระบบบำบัดน้ำเสียส่วนกลางในนิคมอุตสาหกรรม ลงวันที่ 23 มิถุนายน พ.ศ. 2560
- IV : วิเคราะห์โดยห้องปฏิบัติการรับเหมาช่วง บริษัท เอแอลเอส แลบบอราทอรี กรุ๊ป (ประเทศไทย) จำกัด ที่ขึ้นทะเบียนกับกรมโรงงานอุตสาหกรรม เลขทะเบียน ว-๒๐๔ และไม่ได้รับการรับรองระบบ ISO/IEC 17025 : 2017
- VI : วิเคราะห์โดยห้องปฏิบัติการรับเหมาช่วง บริษัท เอแอลเอส แลบบอราทอรี กรุ๊ป (ประเทศไทย) จำกัด ที่ไม่ได้ขึ้นทะเบียนกับกรมโรงงานอุตสาหกรรม เลขทะเบียน ว-๒๐๔ และไม่ได้รับการรับรองระบบ ISO/IEC 17025 : 2017

ภาพถ่ายจุดตรวจวัด



(รับรองผลเฉพาะตัวอย่างที่ได้อวิเคราะห์/ทดสอบเท่านั้น)

เจ้าหน้าที่ประจำห้องวิเคราะห์
(ผู้ทบทวนรายงานผล)

...25.../...05.../...67....

...25.../...05.../...67....

ห้ามคัดลอกหรือเผยแพร่รายงานผลการวิเคราะห์/ทดสอบนี้แต่เพียงบางส่วน โดยไม่ได้รับอนุญาตจากห้องปฏิบัติการเป็นลายลักษณ์อักษร



SCG

Industrial Service and Lab
SCIECO Services Company Limited
 33/2 Moo 3, Banpa, Kaeng Khoi, Saraburi 18110, Thailand
 Environment Telephone: +66 (0) 3627 3099 Fax: +66 (0) 3627 3100
 www.scieco.co.th E-Mail: environmentalmkt@scg.com



รายงานผลการวิเคราะห์/ทดสอบ

Report No. TREL24/00353-2

โรงงาน/บริษัท บริษัท เอ็นเอส - สยามยูไนเต็ดสตีล จำกัด
ที่อยู่ เลขที่ 9 ซ.จัส นิคมอุตสาหกรรมดับบลิวเอชเอตะวันออก (มาบตาพุด) ถ.ปภังกรสงเคราะห์ราษฎร์ ต.ห้วยโป่ง อ.เมืองระยอง จ.ระยอง 21150
สถานที่เก็บตัวอย่าง WT1 : บ่อน้ำเสียก่อนเข้าระบบบำบัดน้ำเสียประเภทกรดอ่อน (Weak Acid)
วัน-เวลาที่เก็บตัวอย่าง 07/05/67 (11:36 น.)
พิกัด UTM - **วันที่รับตัวอย่าง** 07/05/67
วันที่วิเคราะห์/ทดสอบ 07 - 13/05/67 **หมายเลขตัวอย่าง** REL24/001845-2
สภาพตัวอย่าง/ภาชนะที่บรรจุ สีส้มขุ่น มีตะกอน มีกลิ่นเหม็น/ ขวดพลาสติกปากกว้างขนาด 2 ลิตร จำนวน 1 ขวด, ขวดโลหะหนัก จำนวน 1 ขวด, ขวดพลาสติกขนาด 0.25 ลิตร จำนวน 1 ขวด, ขวดพลาสติก BOD ขนาด 1 ลิตร จำนวน 1 ขวด และขวดแก้วสีขาขนาด 1 ลิตร จำนวน 2 ขวด
ชื่อห้องปฏิบัติการ บริษัท เอส ซี ไอ อีโค เซอร์วิส เซส จำกัด เลขทะเบียน ว-๑๖๙
เจ้าหน้าที่เก็บตัวอย่าง (ทะเบียนเลขที่ ว-๑๖๙-จ-๐๐๓๘)

ผลการวิเคราะห์/ทดสอบตัวอย่างน้ำเสีย

รายการวิเคราะห์/ทดสอบ	ผลการวิเคราะห์/ทดสอบ	หน่วย	วิธีการวิเคราะห์
Flow Rate ^{S, II, III}	60	m ³ /hr	Direct Reading
pH ^{S, II}	2.1	-	APHA 2017, 4500-H ⁺ B
BOD	น้อยกว่า 2.0	mg/L	APHA 2017, 5210 B and 4500 O G
COD	18.5	mg/L	APHA 2017, 5220 B
Total suspended solids	48	mg/L	APHA 2017, 2540 D
Temperature ^S	43	°C	APHA 2017, 2550 B
Total dissolved solids	394	mg/L	APHA 2017, 2540 C
Oil and grease	น้อยกว่า 2.0	mg/L	APHA 2017, 5520 B
Iron ^{II, III}	73.084	mg/L	Based on APHA 2017, 3120 B
Color (at the original pH) ^{II}	5	ADMI	Based on APHA 2017, 2120 F
Color (at pH 7.0) ^{II}	น้อยกว่า 5	ADMI	Based on APHA 2017, 2120 F

วิธีการวิเคราะห์ อ้างอิงตาม : Standard Methods for the Examination of Water and Wastewater, APHA, AWWA, WEF, 23rd edition, 2017

หมายเหตุ :

- II : เป็นรายการนอกขอบข่ายที่ได้รับการรับรองจากสำนักงานมาตรฐานผลิตภัณฑ์อุตสาหกรรม
- III : เป็นรายการนอกขอบข่ายสามารถพึ่งพิงที่ได้รับความเห็นชอบจากกรมโรงงานอุตสาหกรรมเลขทะเบียน ว-๑๖๙
- S : วิเคราะห์ที่ภาคสนาม ที่บริเวณปลายท่อ
- การตรวจวัด Color ใน Standard Method ให้วัดค่าสีไว้ 2 กรณี คือ
วัดสีน้ำที่ค่า pH ก่อนปรับและที่ค่า pH ของน้ำเท่ากับ 7 เพราะ pH ของน้ำมีผลต่อค่าสี

ภาพถ่ายจุดตรวจวัด



(รับรองผลเฉพาะตัวอย่างที่ได้วิเคราะห์/ทดสอบเท่านั้น)

เจ้าหน้าที่ประจำห้องวิเคราะห์
 (ผู้ทบทวนรายงานผล)

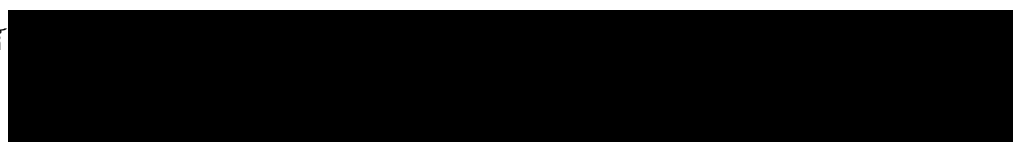

....06..../....06..../....67....

(ทะเบียนเลขที่ ว-๑๖๙-จ-๐๐๒๒)

....06..../....06..../....67....

(ทะเบียนเลขที่ ว-๑๖๙-ค-๐๐๐๖)

ห้ามคัดถ่ายรายงานผลการวิเคราะห์/ทดสอบนี้แต่เพียงบางส่วน โดยไม่ได้รับอนุญาตจากห้องปฏิบัติการฯเป็นลายลักษณ์อักษร



SCG

Industrial Service and Lab

SCIECO Services Company Limited

33/2 Moo 3, Banpa, Kaeng Khoi, Saraburi 18110, Thailand

Environment Telephone: +66 (0) 3627 3099 Fax: +66 (0) 3627 3100

www.scieco.co.th E-Mail: environmentalmkt@scg.com

รายงานผลการวิเคราะห์/ทดสอบ

Report No. TREL24/00353-2

โรงงาน/บริษัท	บริษัท เอ็นเอส - สยามยูไนเต็ดสตีล จำกัด		
ที่อยู่	เลขที่ 9 ซ.จ5 นิคมอุตสาหกรรมดับบลิวเอชเอตะวันออก (มาบตาพุด) ถ.ปภังกรสงเคราะห์ราษฎร์ ต.ห้วยโป่ง อ.เมืองระยอง จ.ระยอง 21150		
สถานที่เก็บตัวอย่าง	WT1 : บ่อน้ำเสียก่อนเข้าระบบบำบัดน้ำเสียประเภทกรดอ่อน (Weak Acid)		
วัน-เวลาที่เก็บตัวอย่าง	07/05/67 (11:36 น.)		
พิกัด UTM	-	วันที่รับตัวอย่าง	07/05/67
วันที่วิเคราะห์/ทดสอบ	07 - 13/05/67	หมายเลขตัวอย่าง	REL24/001845-2
สภาพตัวอย่าง/ภาชนะที่บรรจุ	สีส้มขุ่น มีตะกอน มีกลิ่นเหม็น/ ขวดพลาสติก ขนาด 1 ลิตร จำนวน 1 ขวด และขวดพลาสติก ขนาด 130 มิลลิลิตร จำนวน 1 ขวด		
เจ้าหน้าที่เก็บตัวอย่าง			

ผลการวิเคราะห์/ทดสอบตัวอย่างน้ำเสีย

รายการวิเคราะห์/ทดสอบ	ผลการวิเคราะห์/ทดสอบ	หน่วย	วิธีการวิเคราะห์
Total Kjeldahl Nitrogen (as N) ^{IV}	น้อยกว่า 1.0	mg/L	APHA 2017, 4500-Norg C
Ammonia Nitrogen ^{VI}	0.12	mg/L	Based on APHA 2017, 4500-NH ₃ B, F

วิธีการวิเคราะห์ อ้างอิงตาม : Standard Methods for the Examination of Water and Wastewater, APHA, AWWA, WEF, 23rd edition, 2017

หมายเหตุ :

- IV : วิเคราะห์โดยห้องปฏิบัติการรับเหมาช่วง บริษัท เอแอลเอส แลบบอราทอรี กรุ๊ป (ประเทศไทย) จำกัด ที่ขึ้นทะเบียนกับกรมโรงงานอุตสาหกรรม เลขทะเบียน ว-๒๐๔ และไม่ได้รับการรับรองระบบ ISO/IEC 17025 : 2017
- VI : วิเคราะห์โดยห้องปฏิบัติการรับเหมาช่วง บริษัท เอแอลเอส แลบบอราทอรี กรุ๊ป (ประเทศไทย) จำกัด ที่ไม่ได้ขึ้นทะเบียนกับกรมโรงงานอุตสาหกรรม เลขทะเบียน ว-๒๐๔ และไม่ได้รับการรับรองระบบ ISO/IEC 17025 : 2017

ภาพถ่ายจุดตรวจวัด



(รับรองผลเฉพาะตัวอย่างที่ได้อวิเคราะห์/ทดสอบเท่านั้น)

เจ้าหน้าที่ประจำห้องวิเคราะห์
(ผู้ทบทวนรายงานผล)

...06.../...06.../...67....

...06.../...06.../...67....

ห้ามคัดลอกรายงานผลการวิเคราะห์/ทดสอบนี้แต่เพียงบางส่วน โดยไม่ได้รับอนุญาตจากห้องปฏิบัติการฯ เป็นลายลักษณ์อักษร



SCG

Industrial Service and Lab
SCIECO Services Company Limited
 33/2 Moo 3, Banpa, Kaeng Khoi, Saraburi 18110, Thailand
 Environment Telephone: +66 (0) 3627 3099 Fax: +66 (0) 3627 3100
 www.scieco.co.th E-Mail: environmentalmkt@scg.com



รายงานผลการวิเคราะห์/ทดสอบ

Report No. TREL24/00353-2

โรงงาน/บริษัท บริษัท เอ็นเอส - สยามยูไนเต็ดสตีล จำกัด
ที่อยู่ เลขที่ 9 ซ.จ5 นิคมอุตสาหกรรมดับบลิวเอชเอตะวันออก (มาบตาพุด) ถ.ปภังกรวิบูลย์ ต.ห้วยโป่ง อ.เมืองระยอง จ.ระยอง 21150
สถานที่เก็บตัวอย่าง AT4 : บ่อน้ำเสียก่อนเข้าระบบบำบัดน้ำเสียประเภทต่างและน้ำมัน (Alkali and Oily)
วัน-เวลาที่เก็บตัวอย่าง 07/05/67 (11:34 น.)
พิกัด UTM - **วันที่รับตัวอย่าง** 07/05/67
วันที่วิเคราะห์/ทดสอบ 07 - 16/05/67 **หมายเลขตัวอย่าง** REL24/001845-1
สภาพตัวอย่าง/ภาชนะที่บรรจุ สีเทาขุ่น มีตะกอน มีกลิ่นเหม็น/ ขวดพลาสติกปากกว้างขนาด 2 ลิตร จำนวน 1 ขวด, ขวดโลหะหนัก จำนวน 1 ขวด, ขวดพลาสติกขนาด 0.25 ลิตร จำนวน 1 ขวด, ขวดพลาสติก BOD ขนาด 1 ลิตร จำนวน 1 ขวด และขวดแก้วสีชาขนาด 1 ลิตร จำนวน 2 ขวด
ชื่อห้องปฏิบัติการ บริษัท เอส ซี ไอ อีโค เซอร์วิส จำกัด เลขทะเบียน ว-๑๖๙
เจ้าหน้าที่เก็บตัวอย่าง (ทะเบียนเลขที่ ว-๑๖๙-จ-๐๐๓๘)

ผลการวิเคราะห์/ทดสอบตัวอย่างน้ำเสีย

รายการวิเคราะห์/ทดสอบ	ผลการวิเคราะห์/ทดสอบ	หน่วย	วิธีการวิเคราะห์
Flow Rate ^{S, II, III}	158	m ³ /hr	Direct Reading
pH ^{S, II}	11.1	-	APHA 2017, 4500-H ⁺ B
BOD	169.8	mg/L	APHA 2017, 5210 B and 4500 O G
COD	306.9	mg/L	APHA 2017, 5220 C
Total suspended solids	118	mg/L	APHA 2017, 2540 D
Temperature ^S	36	°C	APHA 2017, 2550 B
Total dissolved solids	752	mg/L	APHA 2017, 2540 C
Oil and grease	90.9	mg/L	APHA 2017, 5520 B
Iron ^{II, III}	7.962	mg/L	Based on APHA 2017, 3120 B
Color (at the original pH) ^{II}	61	ADMI	Based on APHA 2017, 2120 F
Color (at pH 7.0) ^{II}	64	ADMI	Based on APHA 2017, 2120 F

วิธีการวิเคราะห์ อ้างอิงตาม : Standard Methods for the Examination of Water and Wastewater, APHA, AWWA, WEF, 23rd edition, 2017

หมายเหตุ :

- II : เป็นรายการนอกขอบข่ายที่ได้รับการรับรองจากสำนักงานมาตรฐานผลิตภัณฑ์อุตสาหกรรม
- III : เป็นรายการนอกขอบข่ายสารมลพิษที่ได้รับขึ้นทะเบียนกับกรมโรงงานอุตสาหกรรมเลขทะเบียน ว-๑๖๙
- S : วิเคราะห์ที่ภาคสนาม ที่บริเวณปลายก๊อก
- การตรวจวัด Color ใน Standard Method ให้วัดค่าสีไว 2 กรณี คือ
วัดสีน้ำที่ค่า pH ก่อนปรับและที่ค่า pH ของน้ำเท่ากับ 7 เพราะ pH ของน้ำมีผลต่อค่าสี

ภาพถ่ายจุดตรวจวัด



(รับรองผลเฉพาะตัวอย่างที่ได้อวิเคราะห์/ทดสอบเท่านั้น)

เจ้าหน้าที่ประจำห้องวิเคราะห์
 (ผู้ทบทวนรายงานผล)



....06..../....06..../....67....

....06..../....06..../....67....

(ทะเบียนเลขที่ ว-๑๖๙-จ-๐๐๒๒)

(ทะเบียนเลขที่ ว-๑๖๙-ค-๐๐๐๖)

ห้ามคัดลอกรายงานผลการวิเคราะห์/ทดสอบนี้แต่เพียงบางส่วน โดยไม่ได้รับอนุญาตจากห้องปฏิบัติการฯเป็นลายลักษณ์อักษร